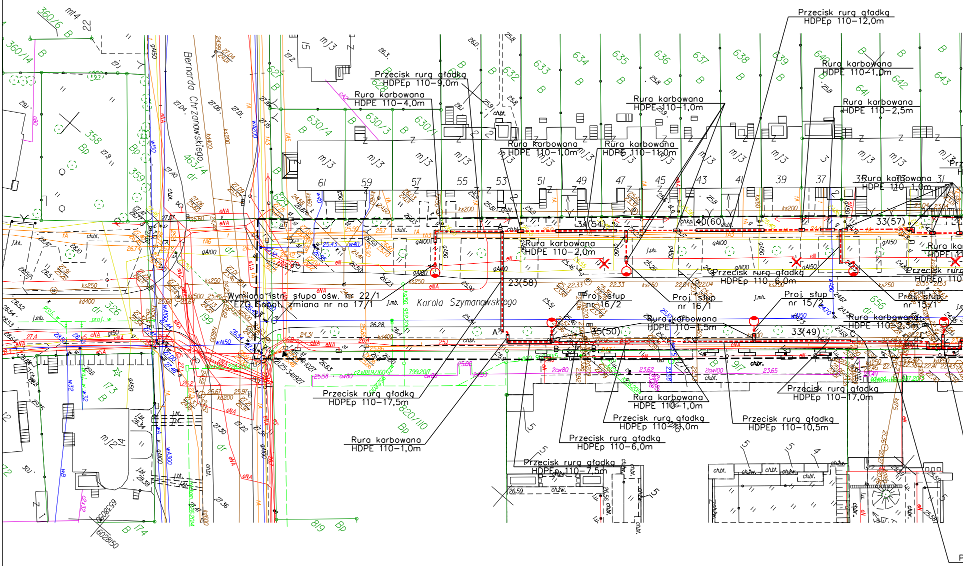
Przecisk rurą gładką
HDPEp 110-12,0m
Rura karbowana
HDPE 110-1,0m
Przecisk rurą gładką
HDPEp 110-9,0m
Rura karbowana
HDPE 110-4,0m
Rura karbowana
HDPE 110-1,0m
Rura karbowana
HDPE 110-2,5m
Rura karbowana
HDPE 110-1,0m
Rura karbowana
HDPE 110-1,0m
Rura karbowana
HDPE 110-1,0m
Rura karbowana
HDPE 110-2,0m
Przecisk rurą gładką
HDPEp 110-6,0m
Wymiana istn. słupa ośw. nr 22/1
EZO Sopot, zmiana nr na 17/1
Karola Szymanowskiego
Bernarda Chrzanowskiego
Proj. słup
nr 16/2
Proj. słup
nr 16/1
Proj. słup
nr 15/2
Proj. słup
nr 15/1
Rura karbowana
HDPE 110-1,5m
Rura karbowana
HDPE 110-2,5m
Przecisk rurą gładką
HDPEp 110-17,5m
Rura karbowana
HDPE 110-1,0m
Przecisk rurą gładką
HDPEp 110-17,0m
Rura karbowana
HDPE 110-1,0m
Przecisk rurą gładką
HDPEp 110-15,0m
Przecisk rurą gładką
HDPEp 110-10,5m
Przecisk rurą gładką
HDPEp 110-6,0m
Przecisk rurą gładką
HDPEp 110-7,5m
34(54)
40(60)
33(57)
23(58)
35(50)
33(49)
61
59
57
55
53
51
49
47
45
43
41
39
37
35
33
31
630/4
630/3
630/1
632
633
634
635
636
637
638
639
640
641
642
643
621
622
623
629
360/6
360/14
358
359
463/4
326
199
173
174
820/110
819
656
mj3
mj2
ch.bt.
ch.br.
j.mb.
eNA
gA100
ks250
kd400
6028/50
6538/50

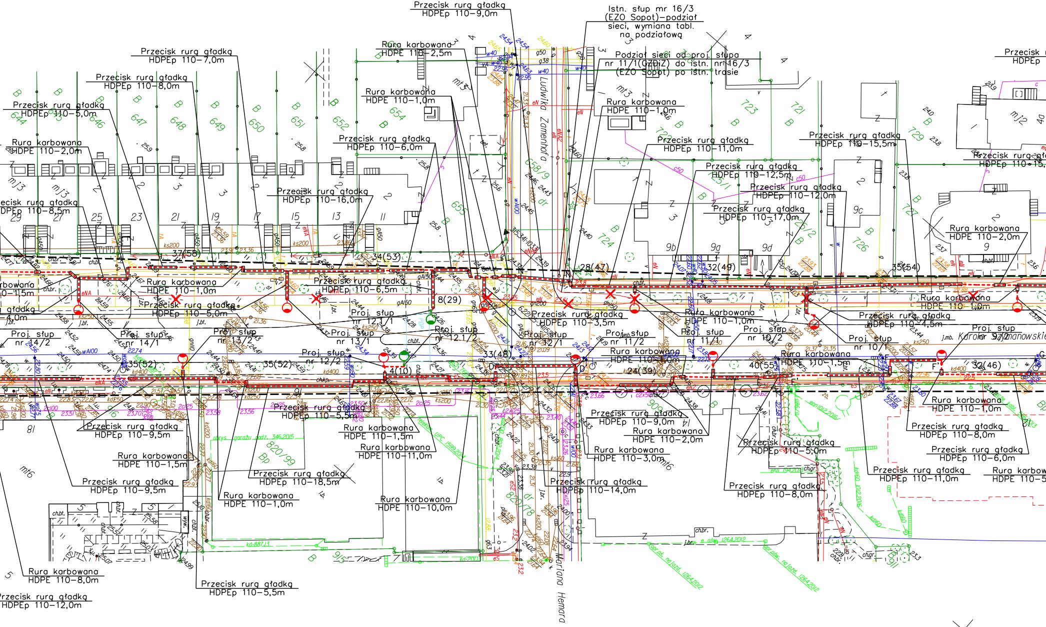
Przecisk rurą gładką HDPEp 110-9,0m
Istn. słup nr 16/3 (EZO Sopot)-podział sieci, wymiana tabl. na podziałową
Przecisk rurą gładką HDPEp 110-7,0m
Rura karbowana HDPE 110-2,5m
Podział sieci od proj. słupa nr 11/1(GZDiZ) do istn. nr 16/3 (EZO Sopot) po istn. trasie
Przecisk rurą gładką HDPEp 110-8,0m
Rura karbowana HDPE 110-1,0m
Rura karbowana HDPE 110-1,0m
Przecisk rurą gładką HDPEp 110-5,0m
Przecisk rurą gładką HDPEp 110-11,0m
Przecisk rurą gładką HDPEp 110-15,5m
Przecisk rurą gładką HDPEp 110-15,
Rura karbowana HDPE 110-2,0m
Przecisk rurą gładką HDPEp 110-6,0m
Przecisk rurą gładką HDPEp 110-12,5m
Przecisk rurą gładką HDPEp 110-12,0m
Przecisk rurą gładką HDPEp 110-16,0m
Przecisk rurą gładką HDPEp 110-17,0m
Przecisk rurą gładką HDPEp 110-8,5m
Rura karbowana HDPE 110-2,0m
Ludwika Zamenhofa
37(58)
34(53)
28(47)
32(49)
35(54)
Rura karbowana HDPE 110-1,0m
Przecisk rurą gładką HDPEp 110-6,5m
Przecisk rurą gładką HDPEp 110-5,0m
8(29)
Przecisk rurą gładką HDPEp 110-3,5m
Rura karbowana HDPE 110-1,0m
Rura karbowana HDPE 110-1,0m
Przecisk rurą gładką HDPEp 110-4,5m
Proj. słup nr 14/2
Proj. słup nr 14/1
Proj. słup nr 13/2
Proj. słup nr 13/1
Proj. słup nr 12/2
Proj. słup nr 12/1
Proj. słup nr 12/1
Proj. słup nr 11/2
Proj. słup nr 11/1
Proj. słup nr 10/2
Proj. słup nr 10/1
Proj. słup nr 9/2
Karola Szymanowskie
35(52)
35(52)
4(10)
33(48)
24(39)
40(55)
32(46)
Rura karbowana HDPE 110-1,0m
Rura karbowana HDPE 110-1,5m
Rura karbowana HDPE 110-1,0m
Przecisk rurą gładką HDPEp 110-5,5m
Przecisk rurą gładką HDPEp 110-9,0m
Rura karbowana HDPE 110-2,0m
Przecisk rurą gładką HDPEp 110-9,5m
Rura karbowana HDPE 110-1,5m
Rura karbowana HDPE 110-11,0m
Rura karbowana HDPE 110-3,0m
Przecisk rurą gładką HDPEp 110-5,0m
Przecisk rurą gładką HDPEp 110-8,0m
Przecisk rurą gładką HDPEp 110-6,0m
Rura karbowana HDPE 110-1,5m
Przecisk rurą gładką HDPEp 110-9,5m
Przecisk rurą gładką HDPEp 110-18,5m
Przecisk rurą gładką HDPEp 110-14,0m
Przecisk rurą gładką HDPEp 110-11,0m
Rura karbowana HDPE 110-5
Przecisk rurą gładką HDPEp 110-8,0m
Rura karbowana HDPE 110-1,0m
Rura karbowana HDPE 110-10,0m
Rura karbowana HDPE 110-8,0m
Przecisk rurą gładką HDPEp 110-5,5m
Przecisk rurą gładką HDPEp 110-12,0m
Mariana Hemara
Przecisk rurą gładką
Przecisk rurą gładką HDPEp
Rura karbowana HDPE 110-2,0m
Rura karbowana HDPE 110-1,5m
gładką
-4,0m
rbowana
0-1,5m

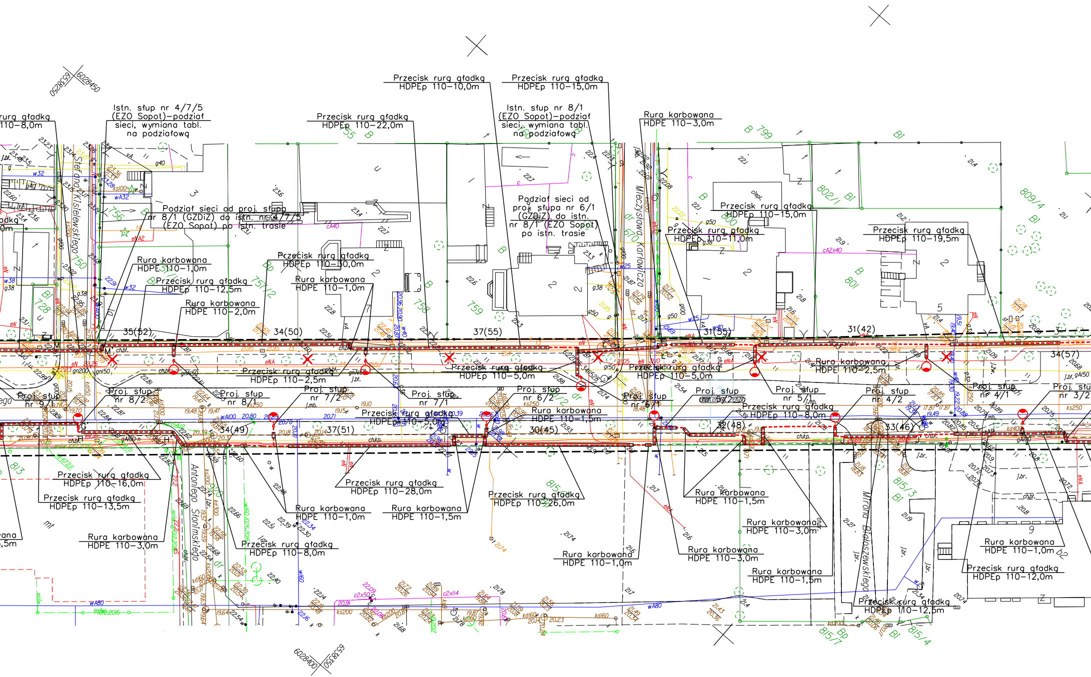
6028450
6532850
rurg gładkg
110−8,0m
Istn. słup nr 4/7/5
(EZO Sopot)−podział
sieci, wymiana tabl.
na podziałową
Przecisk rurg gładkg
HDPEp 110−22,0m
Przecisk rurg gładkg
HDPEp 110−10,0m
Przecisk rurg gładkg
HDPEp 110−15,0m
Istn. słup nr 8/1
(EZO Sopot)−podział
sieci, wymiana tabl.
na podziałową
Rura karbowana
HDPE 110−3,0m
Podział sieci od proj. słupa
nr 8/1 (GZDiZ) do istn. nr 4/7/5
(EZO Sopot) po istn. trasie
Podział sieci od
proj. słupa nr 6/1
(GZDiZ) do istn.
nr 8/1 (EZO Sopot)
po istn. trasie
Przecisk rurg gładkg
HDPEp 110−15,0m
Przecisk rurg gładkg
HDPEp 110−11,0m
Przecisk rurg gładkg
HDPEp 110−19,5m
Rura karbowana
HDPE 110−1,0m
Przecisk rurg gładkg
HDPEp 110−12,5m
Rura karbowana
HDPE 110−2,0m
Przecisk rurg gładkg
HDPEp 110−30,0m
Rura karbowana
HDPE 110−1,0m
Stefana Kisielewskiego
Mieczysława Karłowicza
Antoniego Słonimskiego
Mirona Białoszewskiego
35(52)
34(50)
37(55)
31(55)
31(42)
34(57)
34(49)
37(51)
30(45)
32(48)
33(46)
Przecisk rurg gładkg
HDPEp 110−2,5m
Przecisk rurg gładkg
HDPEp 110−5,0m
Przecisk rurg gładkg
HDPEp 110−5,0m
Rura karbowana
HDPE 110−2,5m
Proj. słup
nr 9/1
Proj. słup
nr 8/2
Proj. słup
nr 8/1
Proj. słup
nr 7/2
Proj. słup
nr 7/1
Proj. słup
nr 6/2
Proj. słup
nr 6/1
Proj. słup
nr 5/2
Proj. słup
nr 5/1
Proj. słup
nr 4/2
Proj. słup
nr 4/1
Proj. słup
nr 3/2
Przecisk rurg gładkg
HDPEp 110−5,0m
Rura karbowana
HDPE 110−1,5m
Przecisk rurg gładkg
HDPEp 110−8,0m
Przecisk rurg gładkg
HDPEp 110−16,0m
Przecisk rurg gładkg
HDPEp 110−13,5m
Przecisk rurg gładkg
HDPEp 110−28,0m
Przecisk rurg gładkg
HDPEp 110−26,0m
Rura karbowana
HDPE 110−1,5m
Rura karbowana
HDPE 110−3,0m
Rura karbowana
HDPE 110−1,0m
Rura karbowana
HDPE 110−1,5m
Rura karbowana
HDPE 110−1,0m
Rura karbowana
HDPE 110−3,0m
Rura karbowana
HDPE 110−1,5m
Rura karbowana
HDPE 110−1,0m
Przecisk rurg gładkg
HDPEp 110−8,0m
Przecisk rurg gładkg
HDPEp 110−12,0m
Przecisk rurg gładkg
HDPEp 110−12,5m
Rura karbowana
HDPE 110−3,0m
ana
,5m
6028400
6532850
B 799
802/1 Bi
809/4 Bi
801 B
815/3 Bi
815/4
815/7 Bp
756
750
728
751/2
758
759
755 B
760
813

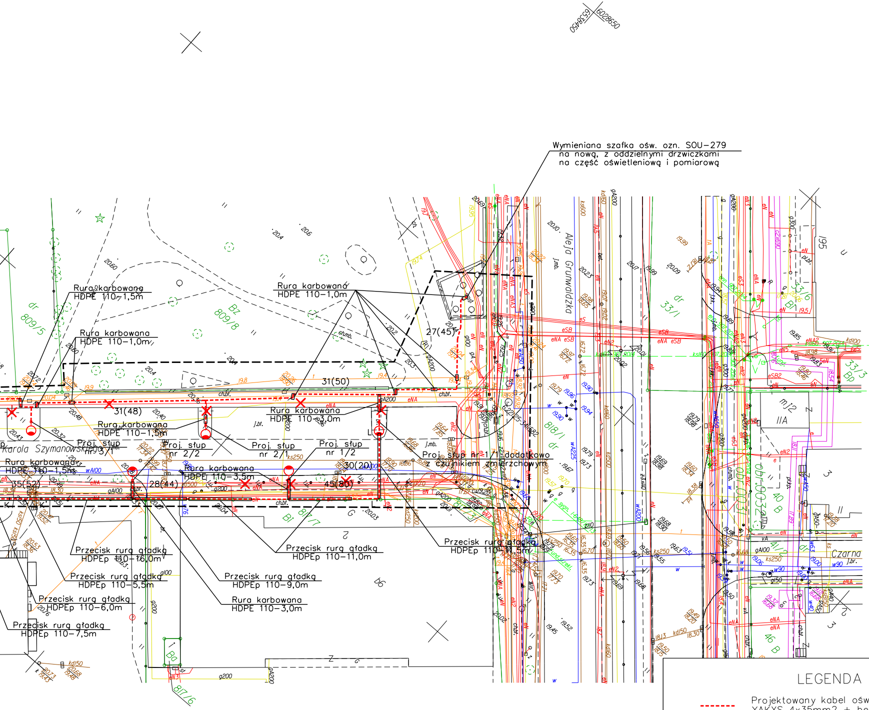
6538490
6028650
Wymieniana szafka ośw. ozn. SOU-279
na nową, z oddzielnymi drzwiczkami
na część oświetleniową i pomiarową
Rura karbowana
HDPE 110-1,5m
Rura karbowana
HDPE 110-1,0m
Rura karbowana
HDPE 110-1,0m
Rura karbowana
HDPE 110-3,0m
Rura karbowana
HDPE 110-1,5m
Rura karbowana
HDPE 110-1,5m
Rura karbowana
HDPE 110-3,5m
Rura karbowana
HDPE 110-3,0m
Proj. słup
nr 3/1
Proj. słup
nr 2/2
Proj. słup
nr 2/1
Proj. słup
nr 1/2
Proj. słup nr 1/1 dodatkowo
z czujnikiem zmierzchowym
Przecisk rurą gładką
HDPEp 110-16,0m
Przecisk rurą gładką
HDPEp 110-5,5m
Przecisk rurą gładką
HDPEp 110-6,0m
Przecisk rurą gładką
HDPEp 110-7,5m
Przecisk rurą gładką
HDPEp 110-11,0m
Przecisk rurą gładką
HDPEp 110-9,0m
Przecisk rurą gładką
HDPEp 110-11,5m
31(48)
31(50)
27(45)
35(52)
28(44)
30(20)
45(80)
Karola Szymanowskiego
Aleja Grunwaldzka
Czarna
dr 809/5
Bz 809/8
Bi 817/7
817/6
818/1
dr 33/1
33/3
obr.0032
obr.0031
m12
IIA
40 B
41 B
46 B
ul.Karola

LEGENDA

- - - -	Projektowany kabel oświetleniowy YAKXS 4x35mm2 + bednarka FeZn 25x4
◐	Projektowany słup ośw. ulicy
◐	Projektowany słup ośw. przejścia dla pieszych
✕	Demontaż istn. słupów EZO Sopot
✕	Demontaż istn. linii kablowej EZO Sopot

A&D PRACOWNIA GEODEZYJNO-PROJEKTOWA
"KODEM" Dariusz Mazurek
83-000 Pruszcz Gdański,ul.Wita Stwosza 16/2 NIP 584-247-98-04
tel./fax 58-683-47-47 kom.517-383-280 e-mail: dariusz@kodem.eu

MAPA DO CELÓW PROJEKTOWYCH
skala 1:500

Województwo: pomorskie
Powiat: Miasto Gdańsk
Jednostka ewidencyjna: 226101_1,M.Gdańsk
Obręb: 031
Obiekt: Gdańsk - ul.Szymanowskiego
ID: WG-III.6640.1.2471.2018
Nr sekcji mapy zasadniczej: 6.221.25.09.2.4,-09.4.2,-09.4.4,-10.1.3,-10.3.1
Układ odniesienia: poziomy 2000 strefa 6
wysokościowy Kronsztadt 86' bis
Prace polowe: inż.Dariusz Mazurek
Prace kameralne: mgr inż.Justyna Ługiewicz
Pruszcz Gdański,dnia 03.07.2018 r.

KIEROWNIK ROBOTY:
inż.Zbigniew Mazurek
geodeta upr.6224

G E O D E T A
inż.Dariusz Mazurek
tel.517-383-280

- - - - - Oznaczenie granic obszaru,który był przedmiotem aktualizacji
PDP Przejście dla pieszych

Mapa jest aktualna pod względem sytuacji,uzbrojenia podz.terenu i ewidencji gruntów na dzień 29.06.2018 r.
Nie wyklucza sie istnienia w terenie innych,nie wykazanych na niniejszej mapie urządzeń podziemnych które,nie zostały zgłoszone do inwentaryzacji.
Mapa w postaci numerycznej została wykonana na podstawie dancyh pozyskanych metodą łączoną (pomiar bezpośredni,materiały archiwalne)
Granice wkreślono na podstawie pliku .dxf pozyskanego z ODGIK w Gdańsku.
Służebności gruntowych w KW nie badano.

Treść mapy uzupełniono na podstawie danych instniejących w zasobie Referatu Koordynacji Sytuowania Uzbrojenia Podziemnego Terenu w Gdańsku o wcześniej uzgodnione obiekty zgodnie z treścią mapy.
Gdańsk,dn.2018.06.14

Za zgodność z oryginałem
mapy do celów projektowych
w zakresie znaków, symboli oraz skali

Marcin Szczęsny
POM/0191/POOE/14

Poświadcza się, że niniejszy dokument został opracowany w wyniku prac geodezyjnych i kartograficznych, których rezultaty zawiera operat techniczny wpisany do ewidencji materiałów państwowego zasobu geodezyjnego i kartograficznego

Organ prowadzący państwowy zasób geodezyjny i kartograficzny	Urząd Miejski w Gdańsku Wydział Geodezji Referat Zasobu Geodezyjnego
Identyfikator ewidencyjny materiału zasobu - operatu technicznego	P.2261.2018.121343 sw
Data wpisania operatu technicznego do ewidencji materiałów zasobu	2018-07-25
Imię, nazwisko i podpis osoby reprezentującej organ	PODINSPEKTOR Iwona Gabryś

MAREL Marcin Szczęsny
ul. Jaśkowa Dolina 15/101, 80-252Gdańsk

Inwestycja:	Budowa oświetlenia ul. Szymanowskiego w Gdańsku				
Inwestor:	Dyrekcja Rozbudowy Miasta Gdańska 80-560 Gdańsk, ul. Żaglowa 11				
Stadium:	PROJEKT WYKONAWCZY		Projekt zagospodarowania terenu		
	Imię i nazwisko:	Nr uprawnień:	Podpis:	Rysunek nr:	1
Projektował:	Marcin Szczęsny [spec. inst.]	POM/0191/POOE/14		Skala:	1:500
Sprawdził:	Arkadiusz Wiszniewski [spec. inst.]	POM/0022/PWOE/15		Data:	12.2018