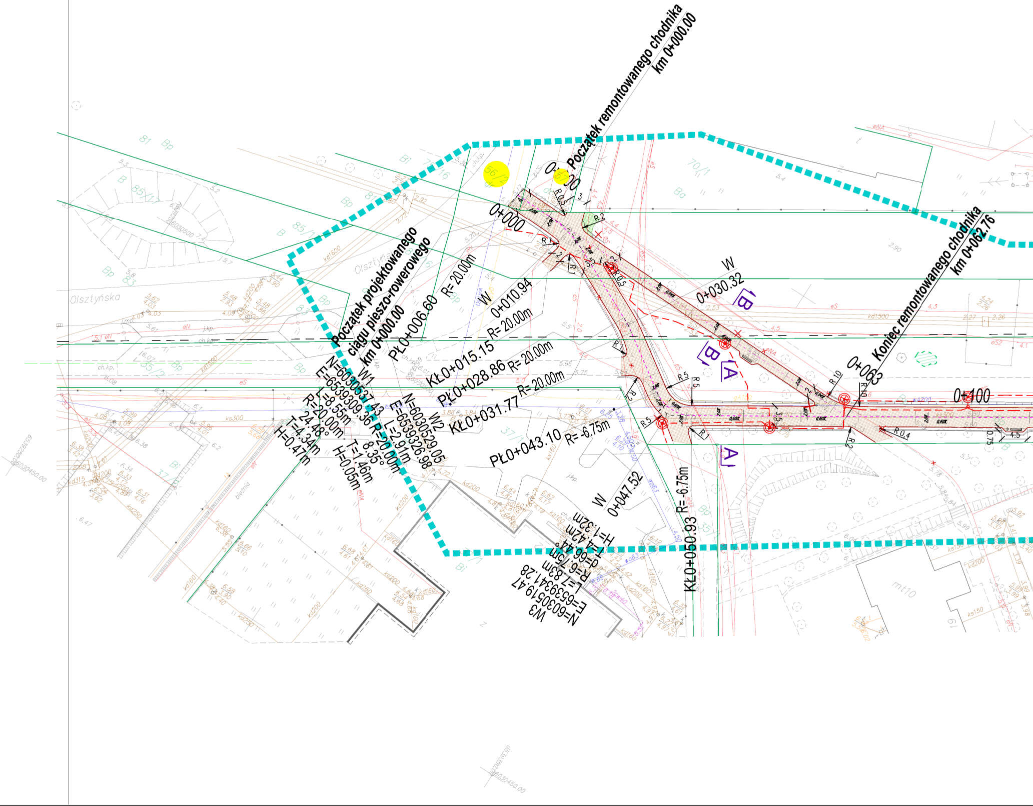
Początek remontowanego chodnika
km 0+000.00
Koniec remontowanego chodnika
km 0+062.76
Początek projektowanego
ciągu pieszo-rowerowego
km 0+000.00
0+000
0+063
0+100
PŁ0+006.60
R= 20.00m
W
0+010.94
R= 20.00m
KŁ0+015.15
PŁ0+028.86
R= 20.00m
KŁ0+031.77
R= 20.00m
PŁ0+043.10
R= -6.75m
W
0+030.32
W
0+047.52
KŁ0+050.93
R= -6.75m
W1
N=6030537.43
E=6539309.36
L=8.55m
R=20.00m
24.48°
T=4.34m
H=0.47m
W2
N=6030529.05
E=6539326.98
R=20.00m
L=2.91m
8.35°
T=1.46m
H=0.05m
W3
N=6030519.47
E=6539341.28
L=7.83m
R=6.75m
d=66.44°
T=4.42m
H=1.32m
A
B
Olsztyńska
6030450.00
6539450.00

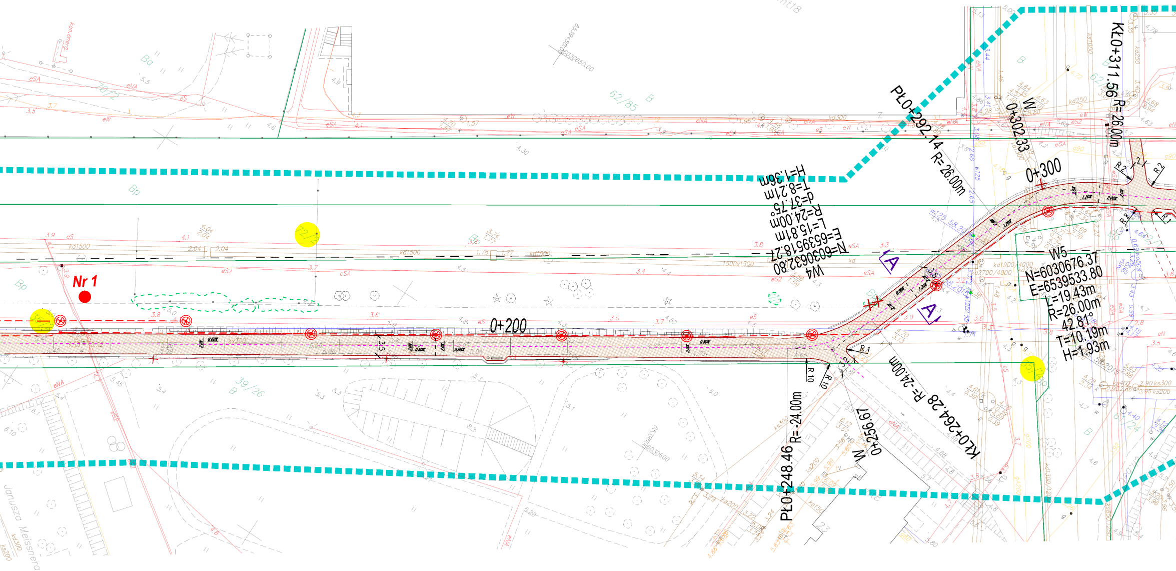
Nr 1
0+200
0+300
PŁ0+292.14 R=26.00m
KŁ0+311.56 R=26.00m
W 0+302.33
W4
N=6030632.80
E=6539518.27
L=15.81m
R=24.00m
α=37.75°
T=8.21m
H=1.36m
W5
N=6030676.37
E=6539533.80
L=19.43m
R=26.00m
42.81°
T=10.19m
H=1.93m
KŁ0+264.28 R=-24.00m
W 0+256.67
PŁ0+248.46 R=-24.00m
R 10
R 1
R 2
A
A
62/85
39/26
72/2
Bp
B
Ba
Janusza Meissnera

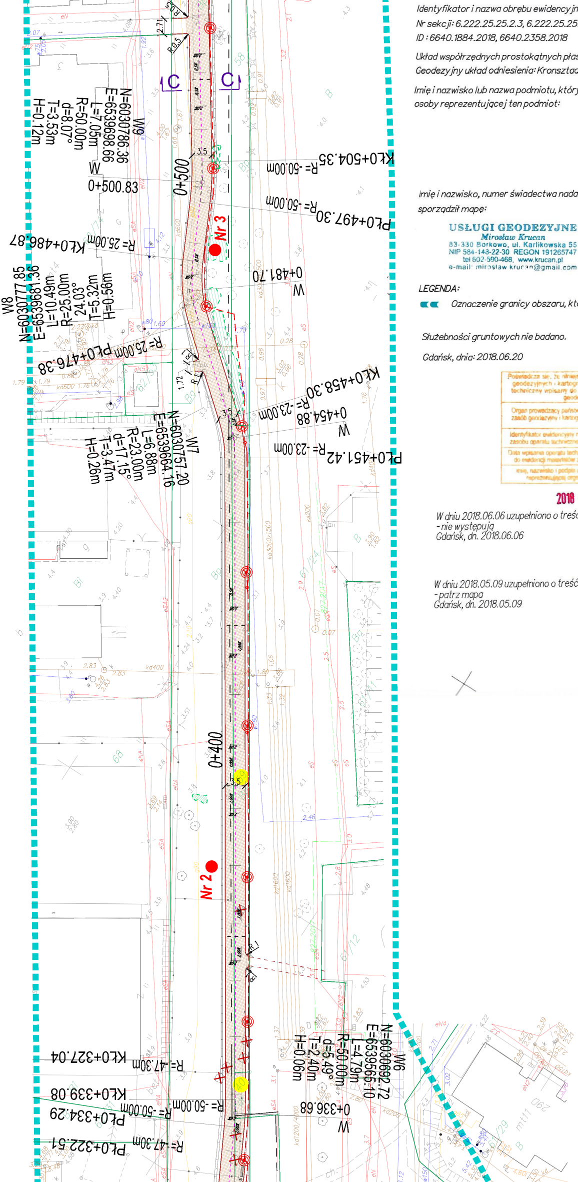
W8
N=6030777.85
E=6539681.36
L=10.49m
R=25.00m
24.03°
T=5.32m
H=0.56m
W9
N=6030786.36
E=6539698.66
L=7.05m
R=50.00m
d=8.07°
T=3.53m
H=0.12m
W7
N=6030757.20
E=6539664.16
L=6.88m
R=23.00m
d=17.15°
T=3.47m
H=0.26m
W6
N=6030692.72
E=6539565.10
L=4.79m
R=50.00m
d=5.49°
T=2.40m
H=0.06m
PŁ0+322.51
R=-47.30m
PŁ0+334.29
R=-50.00m
KŁ0+339.08
R=-50.00m
KŁ0+327.04
R=-47.30m
W
0+336.68
0+400
Nr 2
PŁ0+451.42
R=-23.00m
W
0+454.88
R=-23.00m
KŁ0+458.30
PŁ0+476.38
R=25.00m
KŁ0+486.87
R=25.00m
W
0+481.70
Nr 3
0+500
W
0+500.83
PŁ0+497.30
R=-50.00m
KŁ0+504.35
R=-50.00m
C
C

Identyfikator i nazwa obrębu ewidencyjnego: 0033
Nr sekcji: 6.222.25.25.2.3, 6.222.25.25.4.2
ID : 6640.1884.2018, 6640.2358.2018

Układ współrzędnych prostokątnych płaskich: 2000 strefa 6
Geodezyjny układ odniesienia: Kronsztadt 86 bis

Imię i nazwisko lub nazwa podmiotu, który wykonał, mapę oraz podpis osoby reprezentującej ten podmiot:

Imię i nazwisko, numer świadectwa nadania uprawnień geodety, który sporządził mapę:

USŁUGI GEODEZYJNE
Mirosław Krucan
83-330 Borkowo, ul. Karlikowska 55
NIP 584-143-22-30 REGON 191265747
tel 602-590-468, www.krucan.pl
e-mail: miroslaw.krucan@gmail.com

GEODETA UPRAWNIONY
MIROSŁAW KRUCAN
Nr upr. 18321

LEGENDA:

▪▪ *Oznaczenie granicy obszaru, który był przedmiotem aktualizacji*

Służebności gruntowych nie badano.

Gdańsk, dnia: 2018.06.20

Poświadcza się, że niniejszy dokument został opracowany w wyniku prac geodezyjnych i kartograficznych, których rezultaty zawiera operat techniczny wpisany do ewidencji materiałów państwowego zasobu geodezyjnego i kartograficznego	
Organ prowadzący państwowy zasób geodezyjny i kartograficzny	Urząd Miejski w Gdańsku Wydział Geodezji Referat Zasobu Geodezyjnego
Identyfikator ewidencyjny materiału zasobu operatu technicznego	2018.121631
Data wpisania operatu technicznego do ewidencji materiałów zasobu	2018 -08- 13
imię, nazwisko i podpis osoby reprezentującej organ	STARSZY INSPEKTOR Jolanta Kacpańska-Komorowska

2018 -08- 24

W dniu 2018.06.06 uzupełniono o treść nakładki RKSPUT Gdańsk
- nie występują
Gdańsk, dn. 2018.06.06

W dniu 2018.05.09 uzupełniono o treść nakładki RKSPUT Gdańsk
- patrz mapa
Gdańsk, dn. 2018.05.09

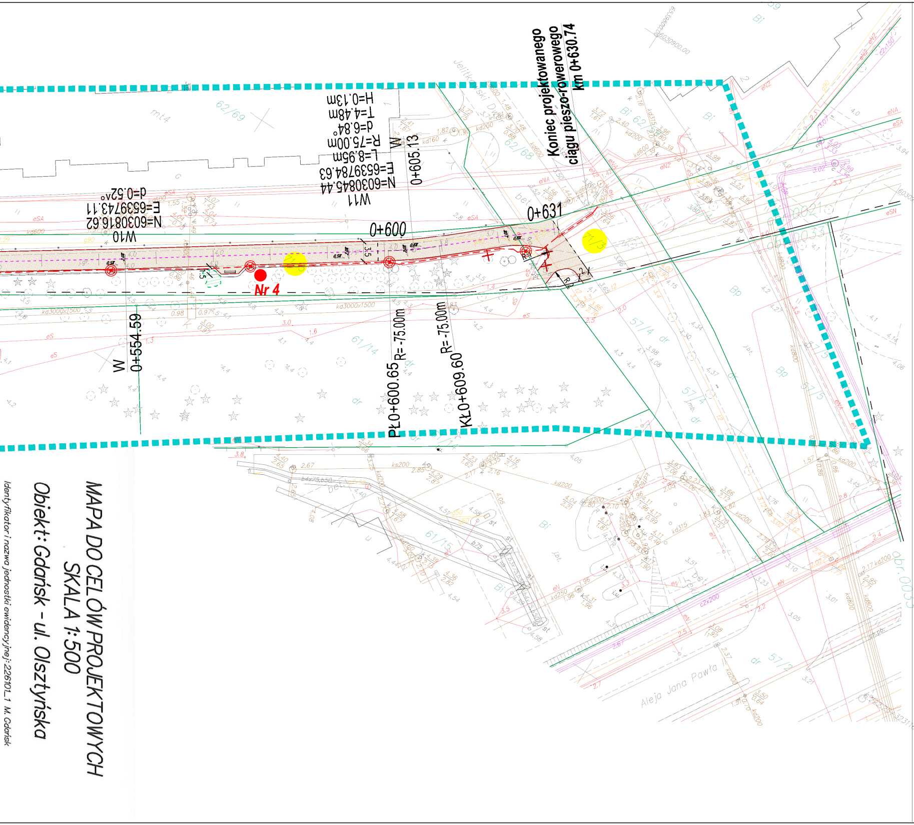
Koniec projektowanego ciągu pieszo-rowerowego km 0+630.74
0+600
0+631
Nr 4
W10
N=6030816.62
E=6539743.11
d=0.52°
W11
N=6030845.44
E=6539784.63
L=8.95m
R=75.00m
d=6.84°
T=4.48m
H=0.13m
0+605.13
W 0+554.59
PŁ0+600.65 R=-75.00m
KŁ0+609.60 R=-75.00m
Aleja Jana Pawła
MAPA DO CELÓW PROJEKTOWYCH
SKALA 1:500
Obiekt: Gdańsk - ul. Olsztyńska
Identyfikatori i nazwa jednostki ewidencyjnej: 226101_1 M. Gdańsk

PROJEKT ZAGOSPODAROWANIA TERENU

skala 1:500

Odnowienie ciągu spacerowego
na trasie Olsztyńska - Meissnera - Jana Pawła II-go - Jelitkowski Dwór
w ramach BO2018

Za zgodność z oryginałem mapy do celów projektowych poświadczam

mgr inż. Mariusz Gruchała
uprawnienia budowlane do projektowania bez ograniczeń
w specjalności drogowej
POM/0078/POOD/14
uprawnienia budowlane do kierowania robotami budowlanymi
bez ograniczeń w specjalności drogowej
POM/0343/WBD/15
Członek POIIB nr POM/BD/0224/14

LEGENDA:

Nr 2 ● *lokalizacja wykonanych otworów geologicznych*

Projektowane obiekty użytkowe

Ławka stalowo-drewniana

⌽ *Kosz na odpady*

- - - - - - - *projektowany krawężnik betonowy zatopiony*

——— *projektowany krawężnik betonowy, krawędź jezdni*

——— *projektowane obrzeże betonowe, krawędź chodnika*

A A *przekroje normalne*

▨ *projektowana nawierzchnia chodnika z płyt betonowych o wymiarach: 25x30cm, 20x30cm, 15x30cm*

🟩 *projektowany trawnik*

zinwentaryzowane drzewa i krzewy nie przedstawione na mapie do celów projektowych

+ + ++ *projektwana wycinka drzew i krzewów*

projektwane oświetlenie uliczne

Jednostka projektowa:
mg invent mariusz gruchała
ul. Legendy 12
80-180 Gdańsk
Tel. +48 505 059 701
e-mail: mariusz.gruchala@gmail.com
facebook: mg invent

Inwestor: Dyrekcja Rozbudowy Miasta Gdańska
ul. Żaglowa 11
80-560 Gdańsk

Odnowienie ciągu spacerowego
na trasie Olsztyńska - Meissnera - Jana Pawła II-go - Jelitkowski Dwór
w ramach BO2018

PROJEKT BUDOWLANY

Tytuł rys.: PROJEKT ZAGOSPODAROWANIA TERENU

Data: 14 listopada 2018

	Nazwisko	Nr upraw.	Podpis
Projektant:	mgr inż. Mariusz Gruchała uprawnienia budowlane do projektowania bez ograniczeń w specjalności drogowej	POM/0078/POOD/14	
Sprawdzający:	mgr inż. Łukasz Modest Lewandowski uprawnienia budowlane do projektowania bez ograniczeń w specjalności drogowej	POM/0273/POOD/13	
Opracowanie	mgr inż. Agata Ołdakowska-Gruchała		

Skala 1:500
Format 297x1690
Nr rys. DRMG8-PB-PZT-01