MAPA DO CELÓW PROJEKTOWYCH
SKALA 1:500

USŁUGI GEODEZYJNO - KARTOGRAFICZNE
ALFA - Tomasz Brange
83-111 Miłobądz, Zajączkowo 36
tel.(058) 5369626, kom.602805900
NIP 593-186-37-40

ARK 2(3)

Obiekt: Gdańsk - Potok Oruński, obr. 303S, ul. Kampinoska, dz. 787/6.
Nr ark. mapy 6.220.26.16.3.3/ 25.20.4.4/ 25.20.4.3.
Układ wsp. płaskich: 2000 strefa 6 (18)
Poziom odniesienia: Kronsztadt 86
ID:6640.50725.2017, 6640.46.2018
Mapa powstała w wyniku aktualizacji pozyskanego pliku kcd programu Turbo Map v 9.0.
Nie wyklucza się istnienia w terenie innych, nie wykazanych na niniejszej mapie urządzeń podziemnych, które nie zostały zgłoszone do inwentaryzacji.
Nie badano dokładności położenia punktów granicznych.
Uwaga:
Dla działek objętych zakresem nie przeprowadzono badania ksiąg wieczystych pod kątem występowania ewentualnych obciążeń służebnościami gruntowymi.

Mapa aktualna na dzień: 03.01.2018 r.

GEODETA
Tomasz Brange
nr GGK 19869
tel. 602 805 900

2018 119408
2018 -02- 19
INSPEKTOR
2018 -03- 02

ZA ZGODNOŚĆ Z ORYGINAŁEM MAPY DO CELÓW PROJEKTOWYCH

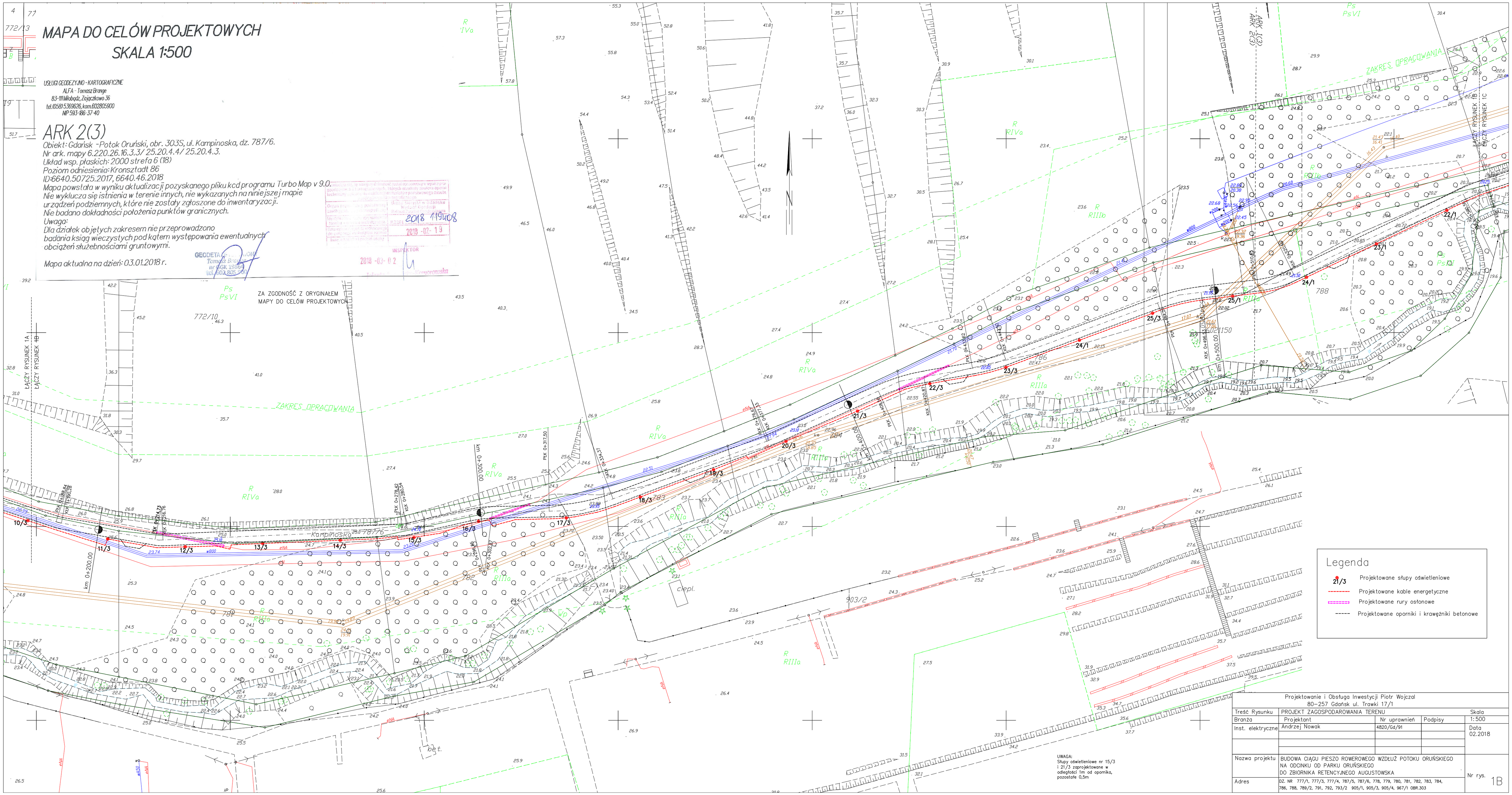

Projektowanie i Obsługa Inwestycji Piotr Wojczal
80-257 Gdańsk ul. Trawki 17/1

Treść Rysunku	PROJEKT ZAGOSPODAROWANIA TERENU			Skala
Branża	Projektant	Nr uprawnień	Podpisy	1:500
Inst. elektryczne	Andrzej Nowak	4820/Gd/91		Data 02.2018
Nazwa projektu	BUDOWA CIĄGU PIESZO ROWEROWEGO WZDŁUŻ POTOKU ORUŃSKIEGO NA ODCINKU OD PARKU ORUŃSKIEGO DO ZBIORNIKA RETENCYJNEGO AUGUSTOWSKA			Nr rys. 1B
Adres	DZ. NR 777/1, 777/3, 777/4, 787/5, 787/6, 778, 779, 780, 781, 782, 783, 784, 786, 788, 789/2, 791, 792, 793/2 905/1, 905/3, 905/4, 967/1 OBR.303			