Lokalizacja i charakterystyczne parametry zbiornika nr 11 w stanie istniejącym

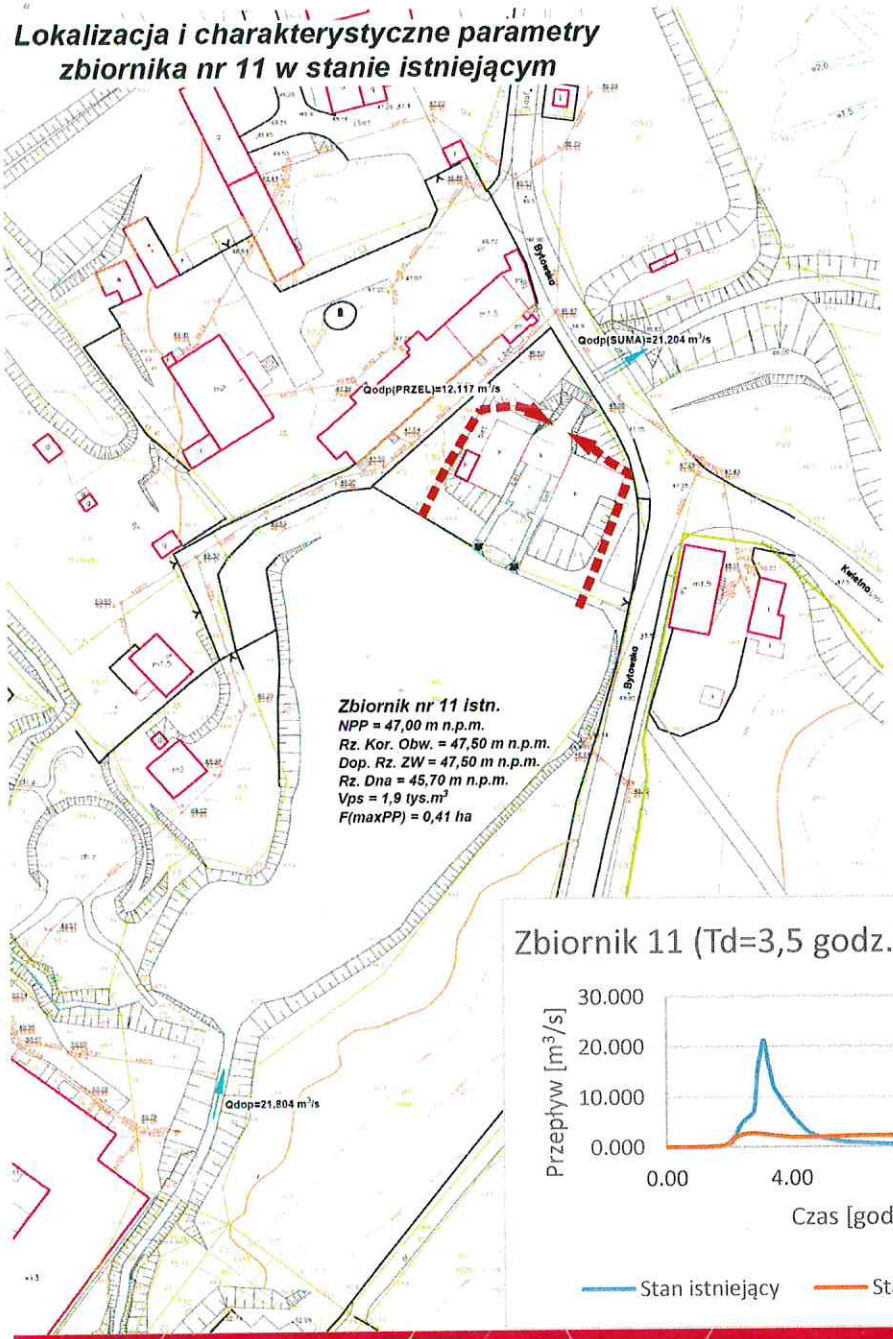

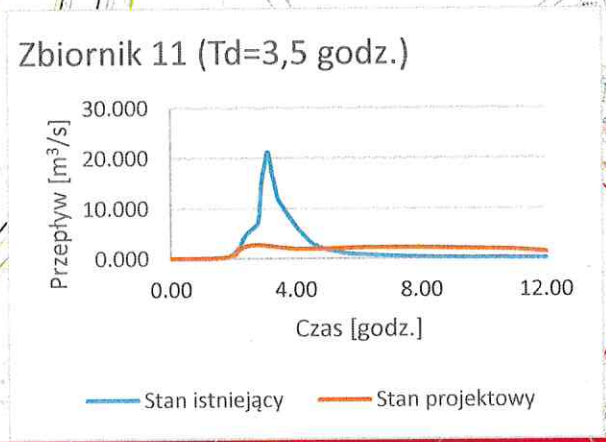

Lokalizacja i charakterystyczne parametry zbiornika nr 11 w stanie projektowym
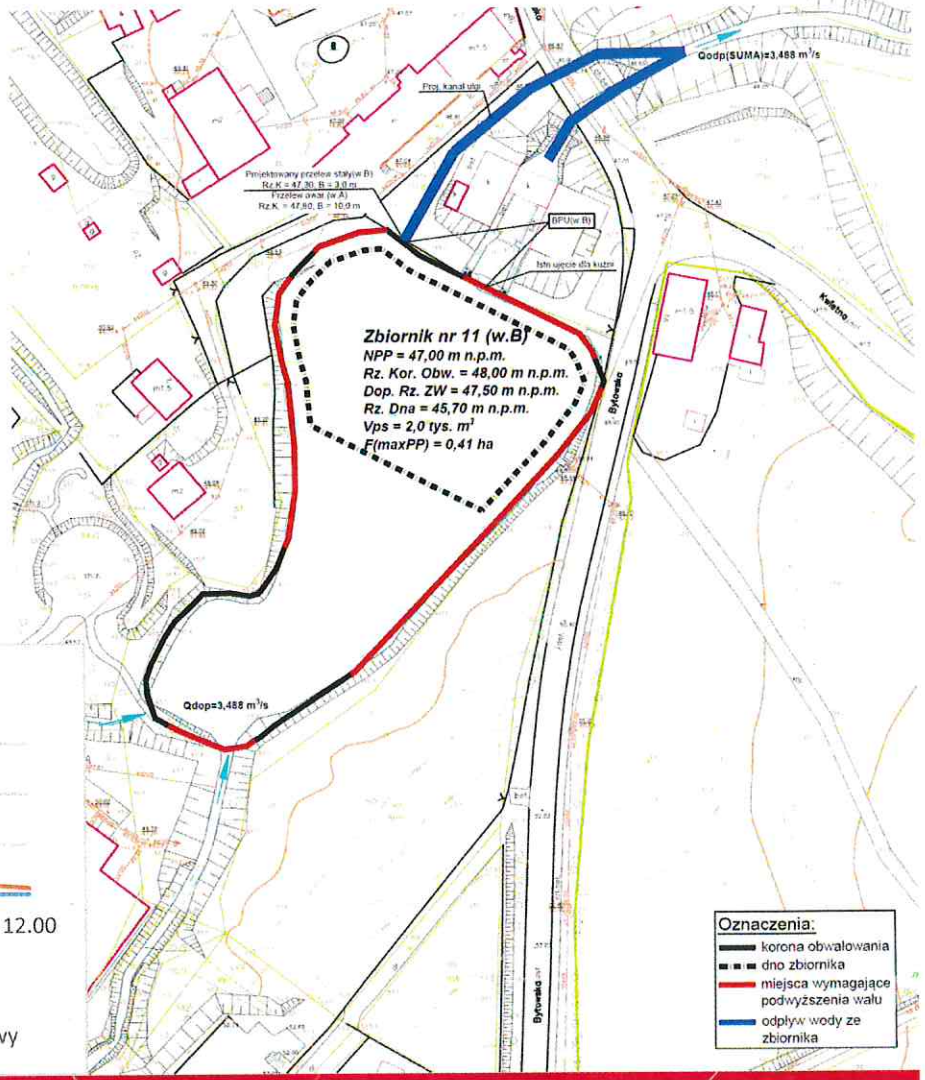
- Odmulony z podwyższonym miejscowo obwałowaniem,
- Proj. przelew awaryjny o szer. b=10 m,
- Proj. przelew stały o szer. b=3m,
- Proj. podziemny kanał ulgi o wym. BxH=3x1,5m