REMONT PROMENADY SPACEROWEJ na Nabrzeżu IX WYSPY SPICHRZÓW w Gdańsku
ZADANIE 1
PROJEKT WYKONAWCZY

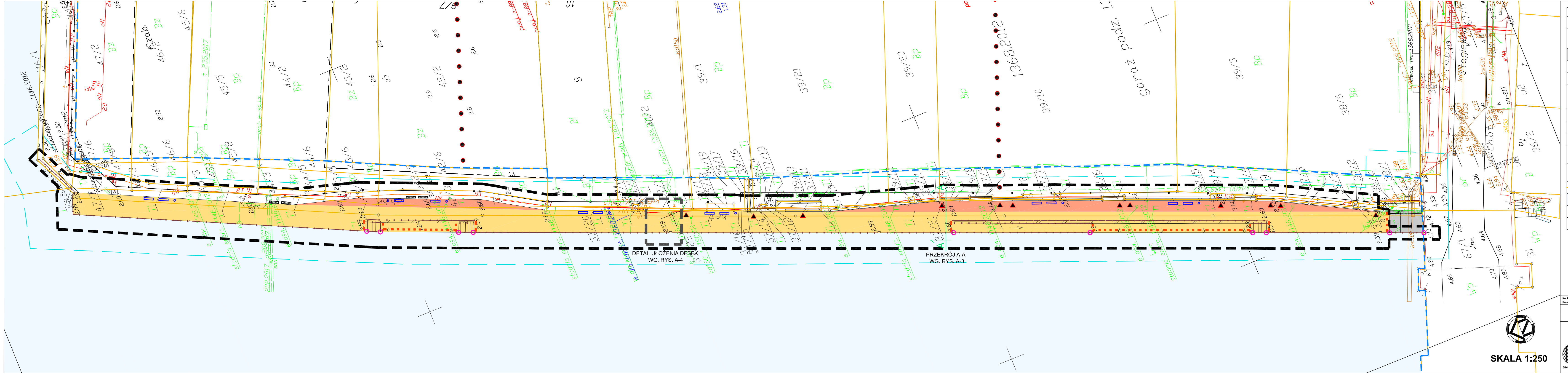

SKALA 1:250

ISTN.	OZNACZENIA GRAFICZNE	PROJ.
	projektowana wymiana podłogi promenady na istniejącej konstrukcji nabrzeża	1060 m²
	projektowana wymiana podłogi promenady wraz z budową konstrukcji podłoża na projektowanych mikropalach	235 m²
▨	istniejące schody prowadzące z Mostu Zielonego na nabrzeże	
	projektowana wymiana pochwytów balustrad	344 mb
	projektowane ławki	12 szt.
	ławki wg. odrębnego opracowania (zgodnie z wydaną decyzją Wojewody Pomorskiego nr 17/2017/MKH z dn. 24 stycznia 2017r. dot. udzielenia pozwolenia na budowę Spółce Granaria Development Gdańsk sp. z o.o.)	⊠
	projektowana kosze na śmieci	7 szt. ○
	pola uwagi szer. 40 cm wykonane z guzków ze stali nierdzewnej	■ ■ ■
	nakładki ze stali nierdzewnej z opisami kierunkowymi w systemie Braille'a zamocowane na poręczach	○
	proj. wg. odręb. oprac. wejścia na tarasy przylokalowe przy istniejącym murku oporowym (schody, pochylnie, podnośniki dla NPS)	▲
	zalecane lokalizacje ciągów pieszych w kwartałach zabudowy wg. miejscowego planu zagospodarowania terenu	● ● ●
—	granice działek	
▨	granica administracyjna portu morskiego	- - -
	granica opracowania - zadania 1	▬ ▬ ▬
	rzeka Stara Motława	

UWAGI:
1. Podłoga promenady - deski 2,5 x 14,5 x 488 cm (gr. x szer. x dł.) z drewna egzotycznego Bangkirai. Drewno wykazuje odporność na: wpływy atmosferyczne, biologiczne, działanie wody słonej. Według wytycznych Producenta należy drewno dodatkowo zabezpieczyć przed oddziaływaniem promieni słonecznych poprzez olejowanie olejem do tarasów, o składzie substancji nie wchodzących w reakcję z zasoleniem.
2. Legary 2x(4,0x6,0 cm) skręcane, układane w pionie, z zastosowaniem drewna jak w pkt. 1.
3. Długość legarów i ułożenie desek dopasować do istniejącej szerokości promenady na nabrzeżu, tak aby posadzka stanowiła wielokrotność szerokości deseki,bez konieczności zwężania(przycinania).
4. Osiowy rozstaw legarów co 61 cm.
5. Mocowanie legarów do podłoża betonowego wkrętami systemowymi ze stali nierdzewnej szlachetnej A4.
6. Mocowanie desek do legarów wkrętami systemowymi 5,5x60 mm (śr. x dł.) ze stali nierdzewnej szlachetnej A4.
7. Deski układać z zachwaniem szczelin szer. 3 mm.
8. Deski należy układać na mijankę wg. przedstawionego schematu.
9. Wszystkie wymiary należy sprawdzić na budowie.

Kopiowanie tego dokumentu i przekazywanie innym w całości jak i w części jest zabronione bez pisemnej zgody firmy "Diogenes-Studio" Sp. z o.o.
Rozwiązanie zawarte na tym rysunku jest chronione prawem autorskim i może być wykorzystane wyłącznie w celu dla jakiego zostało opracowane.

	PROJEKTOWAŁ	mgr inż. Bartosz Piotrowski upr. bud. w spec. konstr. nr POM/0331/POOK/11			
	SPRAWDZIŁ	inż. Antoni Gronek upr. bud. w spec. konstr. nr 3423/Gd/88			
DIOGENES STUDIO sp. z o.o.	PROJEKTOWAŁ	mgr inż. arch. M. Sikorska upr. bud. w spec. arch. nr 1397/GD/84		Data 03.2018	Branża ARCH.
	SPRAWDZIŁ	mgr inż. arch. H.Kleszczewska upr. bud. w spec. arch. nr 377/68	Kleszcz		
	UMOWA 2006/03/18	REMONT PROMENADY SPACEROWEJ na Nabrzeżu IX WYSPY SPICHRZÓW w Gdańsku ZADANIE 1 PROJEKT WYKONAWCZY		TOM 1.2/2006-03-18/	
80-430 Gdańsk,ul.Mierosławskiego 27	SKALA 1:250	RZUT PROMENADY		Nr rysunku A-2	