MAPA DO CELÓW PROJEKTOWYCH

SKALA 1: 500

Obiekt: Gdańsk – ul.Stryjewskiego

Identyfikator i nazwa jednostki ewidencyjnej: 226101 1
Identyfikator i nazwa obrębu ewidencyjnego: 256,257,258.
Nr sekcji: 6.221.26.24.2.1,–2.2,–2.3,–2.4
Nr KERG : 6640.45754.2017
Układ współrzędnych prostokątnych płaskich: 2000 strefa 6
Geodezyjny układ odniesienia: Kronsztadt 86 bis
Imię i nazwisko lub nazwa podmiotu, który wykonał mapę oraz podpis osoby reprezentującej ten podmiot:

inż. Leszek Lewandowski
GEODETA
tel.606-717-024

GEODETA UPRAWNIONY
mgr inż. Marcin Pokacz
upr.zaw.nr 19980 wyd. przez GGK

AGOGE Geodezja i Budownictwo
Leszek Lewandowski
ul. Kamienna Grobla 9/10, 80-763 Gdańsk
NIP 8751278881 REGON 362786780
tel. 606717024 leszek.agoge@wp.pl

Oznaczenie granic obszaru, który był przedmiotem aktualizacji

Gdańsk, dnia 20.03.2017

Służebności gruntowych nie badano.

Obiekty nieobjęte katalogiem obiektów baz danych (§ 80 ust.3 – Rozporz. MSWiA z dn. 09.11.2011r. Dz.U.Nr 236, poz.1572):

Poświadczam się, że niniejszy dokument został opracowany w wyniku prac geodezyjnych i kartograficznych, których rezultaty zawiera operat techniczny wpisany do ewidencji materiałów państwowego zasobu geodezyjnego i kartograficznego

Organ prowadzący państwowy zasób geodezyjny i kartograficzny	Urząd Miejski w Gdańsku Wydział Geodezji Referat Zasobu Geodezyjnego
Nr wykazu ewidencyjny materiału zasobu i operatu technicznego	P.2261 2017.03.29 2017.114842 SN
Data wpisania operatu technicznego do ewidencji materiałów zasobu	
Imię, nazwisko i podpis osoby reprezentującej organ	INSPEKTOR Tomasz Powietrzyński

W dniu 20.03.2017r. uzupełniono o treść nakładki RKSPUT Gdańsk – patrz mapa
Gdańsk, dn. 20.03.2017r.

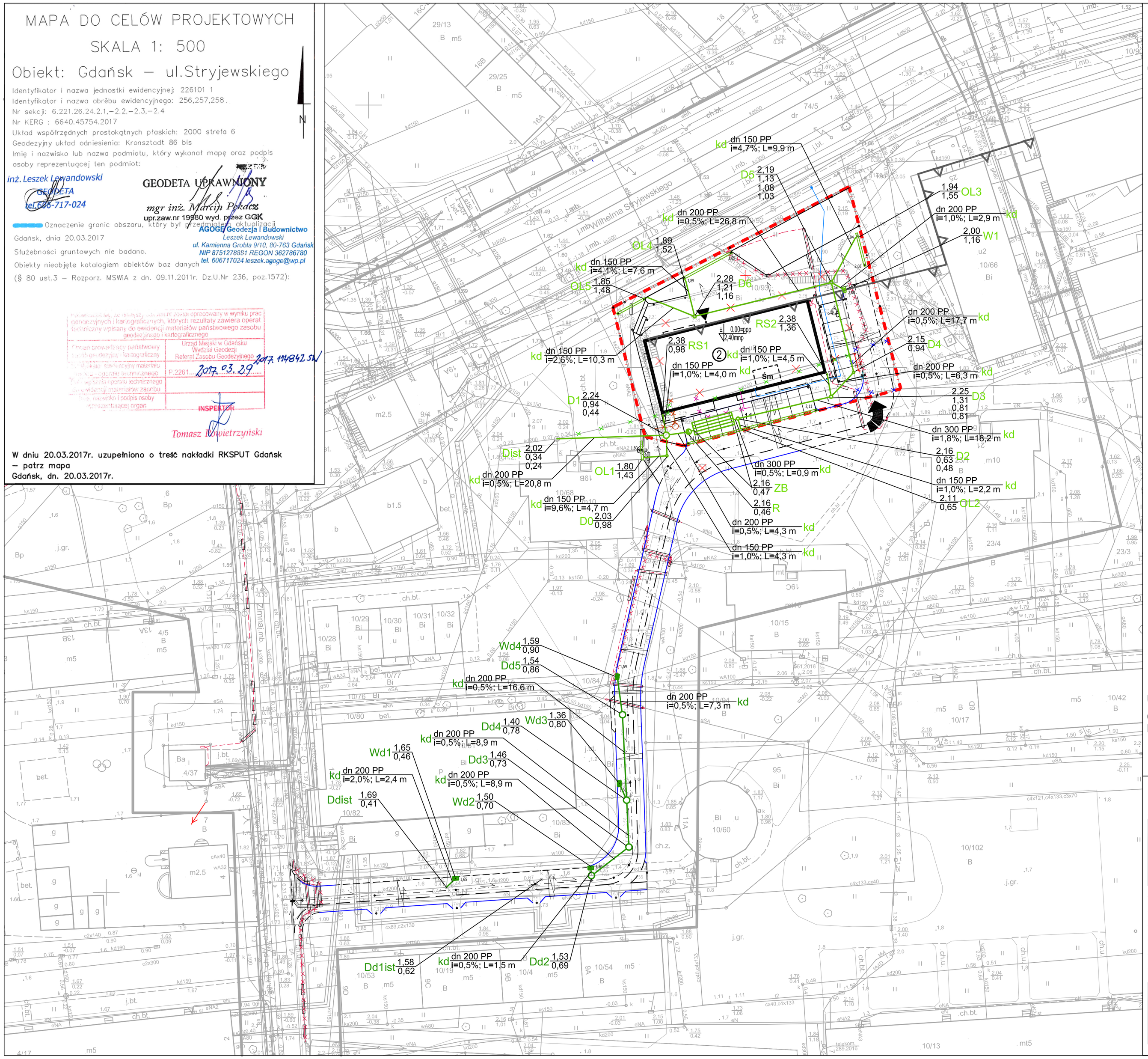

LEGENDA:

OZNACZENIA GRAFICZNE - ELEMENTY PROJEKTOWANE:

- granica działki 10/93
- nieprzekraczalna linia zabudowy
- projektowany budynek handlowo-usługowy
- ② Liczba kondygnacji
- Śm projektowany wbudowany śmietnik
- główne wejście do budynku
- wejścia do usług na poziomie parteru
- Wjazd na działkę
- Elementy podlegające rozbiórce

BRANŻA SANITARNA:

PROJEKTOWANE UZBROJENIE TERENU

- Kanalizacja deszczowa - zewnętrzna instalacja
- D1 Studnia kanalizacyjna
- W1 Wpust deszczowy
- OL Odwodnienie liniowe
- RS1 Rura spustowa
- R Studnia kanalizacyjna z regulatorem przepływu o przepustowości Qr=2,2 l/s
- ZB Zbiornik retencyjny
- Kanalizacja deszczowa - zewn. inst. - odwodnienie drogi dojazdowej
- Dd1 Studnia kanalizacyjna
- Wd1 Wpust deszczowy

PROJ. UZBROJENIE TERENU WG ODRĘBNYCH OPRACOWAŃ

- Przyłącze wodociągowe
- Kanalizacja sanitarna - przyłącze wraz z zewnętrzną instalacją
- Przyłącze ciepłownicze

ISTNIEJĄCE UZBROJENIE DO LIKWIDACJI

- Przyłącze ciepłownicze
- Przyłącze wodociągowe
- Kanalizacja sanitarna
- Kanalizacja deszczowa

UWAGI:

ODCINKI KANALIZACJI DESZCZOWEJ O PRZYKRYCIU MNIEJSZYM NIŻ 1,2 m NALEŻY ZABEZPIECZYĆ PIANOBETONEM

Za zgodność z oryginałem mapy do celów projektowych w zakresie symboli, znaków, treści oraz skali.

ECOLOGIQ Sp z O.O.
ul.Geodetów 29
80-298 Gdańsk

Opracowanie chronione prawnie Ustawa o Prawie Autorskim i Prawach Pokrewnych z dn. 4 lutego 1994 (Dz.U.Nr 24 / 94 z 23lutego1994)

Temat: **Budynek handlowo - usługowy**

Adres: Gdańsk - Stogi, ul.Wilhelma Stryjewskiego nr ewid. działki: 10/93, obręb 257

Inwestor: **Dyrekcja Rozbudowy Miasta Gdańsk**
ul. Żaglowa 11, 80-560 Gdańsk

	Imię i nazwisko:	Specjalność:	Nr uprawnień:	Podpis:
Projektant	mgr inż. Marek Skoroś	sanitarna	POM/0226/PWOS/11	
Opracowanie	mgr inż. Alicja Skwarcow			
Opracowanie	mgr inż. Sylwia Mitrus			
Opracowanie				
Sprawdzający	mgr inż. Paweł Lesman	sanitarna	POM/0056/POOS/10	

Nazwa rysunku
ZEWNĘTRZNA INSTALACJA KANALIZACJI DESZCZOWEJ
PLAN SYTUACYNO-WYSOKOŚCIOWY

Numer rys. S-KD1

Data: Czerwiec 2017 | Stadium: PROJEKT WYKONAWCZY | Branża : SANITARNA | Skala : 1:500