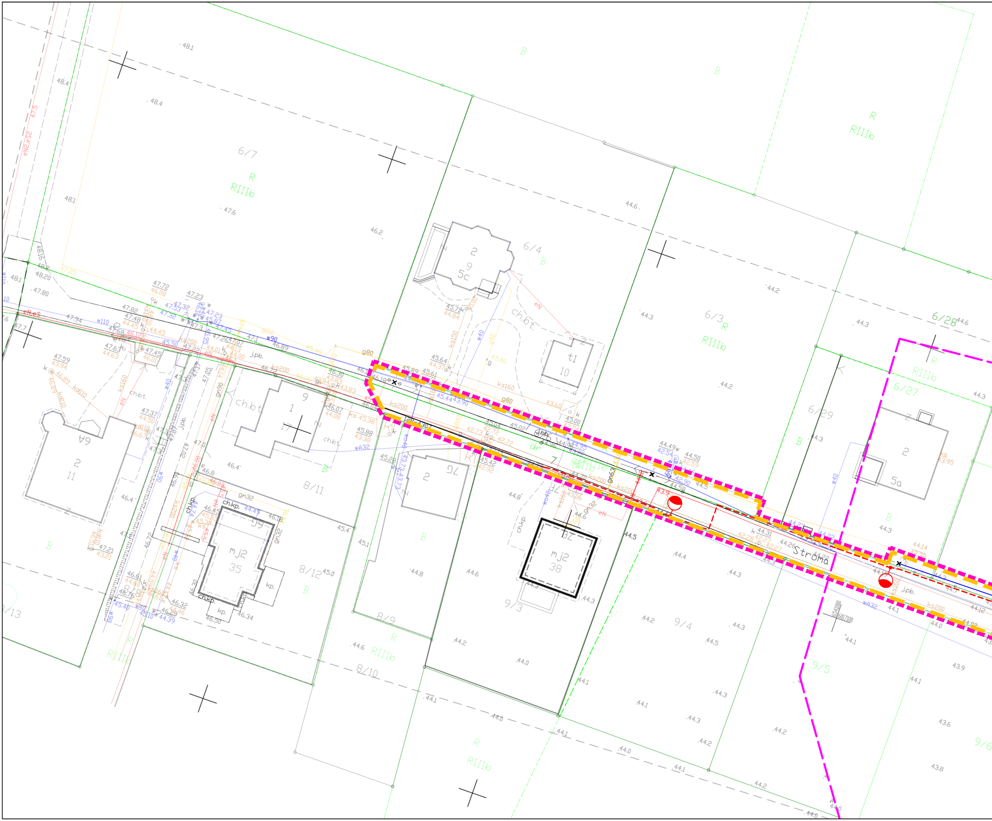
6/7
R
RIIIb
6/4
B
2
9
5c
ch.bt.
t1
10
6/3
R
RIIIb
6/28
6/27
6/29
R
RIIIb
B
2
5a
6A
2
11
ch.bt.
9
1
17
ch.bt.
8/11
8/12
B
mj2
35
ch.kp.
kp.
2
7G
B
8/9
R
RIIIb
8/10
mj2
38
9/3
9/4
9/5
9/6
Stroma
R
RIIIb
B
j.pb.
w90
w110
ks200
ks160
g80
eN
wA32
gn32
gn90
eN,eS
eN2,eS2
47.5
48.1
48.4
48.4
47.6
48.1
46.2
44.6
44.2
44.3
44.3
44.2
44.3
44.6
44.8
44.6
44.8
44.2
44.0
44.1
44.0
44.1
44.4
44.3
44.2
44.3
44.5
44.1
44.3
44.2
44.0
44.1
44.2
43.9
43.6
43.8
45.4
45.0
45.1
46.4
46.8
44.6

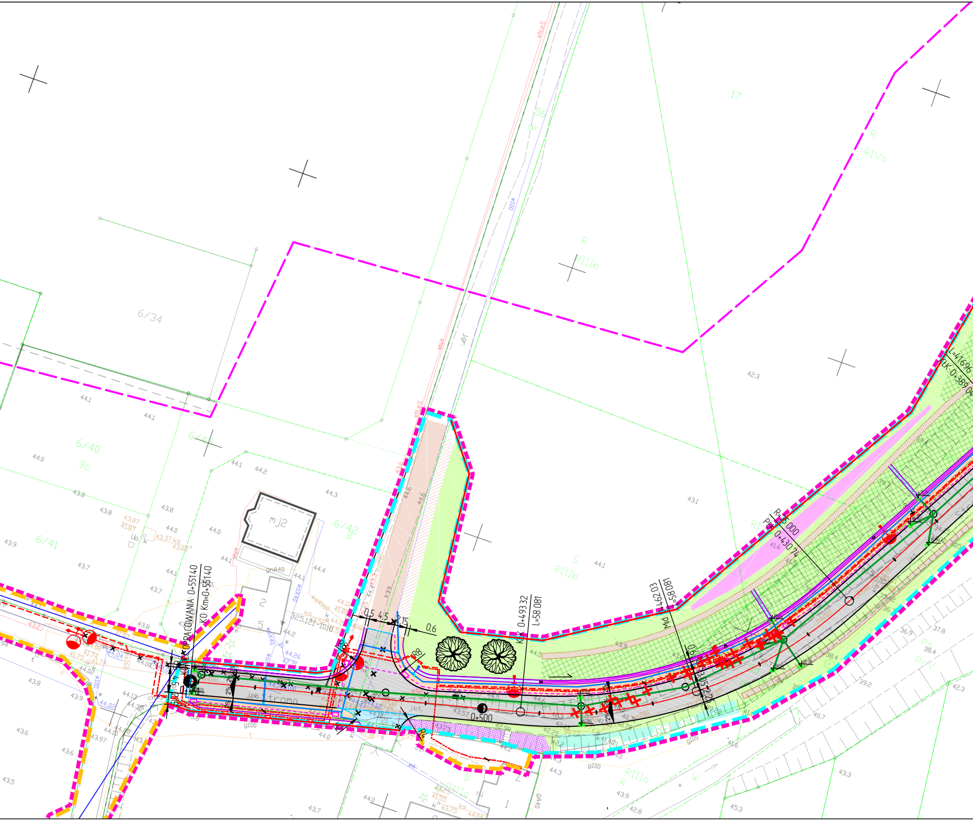
OPRACOWANIA: 0+551.40
KO: Km=0+551.40
0+500
KŁK: 0+493.32
L=58.081
Mid: 0+462.03
L=58.081
R=75.000
PŁK: 0+430.74
L=41.696
KŁK: 0+389.04
0.5
4.5
2.15
0.6
R8
2%
J.pb. Stroma
J.bt.
6/34
6/40
Bp
6/41
6/42
B
17
R
RIVa
R
RIIIb
S
RIIIb
R
RIIIa
Ps
PsV
mJ2
2
5
325.121-1010
gnA40
wo×40
w100
eNeS
eNa
g100
ks200
ksX160
Jgr.
56
dr
44.1
44.0
43.8
43.7
42.3
43.1
44.1
41.6
36.9
37.8
38.4
39.2
40.7
42.3
43.3
41.6
42.8
45.3
43.9
44.3
44.2
42.98
42.20
39.73
41.40
43.57
43.97
44.02
44.26
42.31
43.87
41.87
43.37 ks
43.60

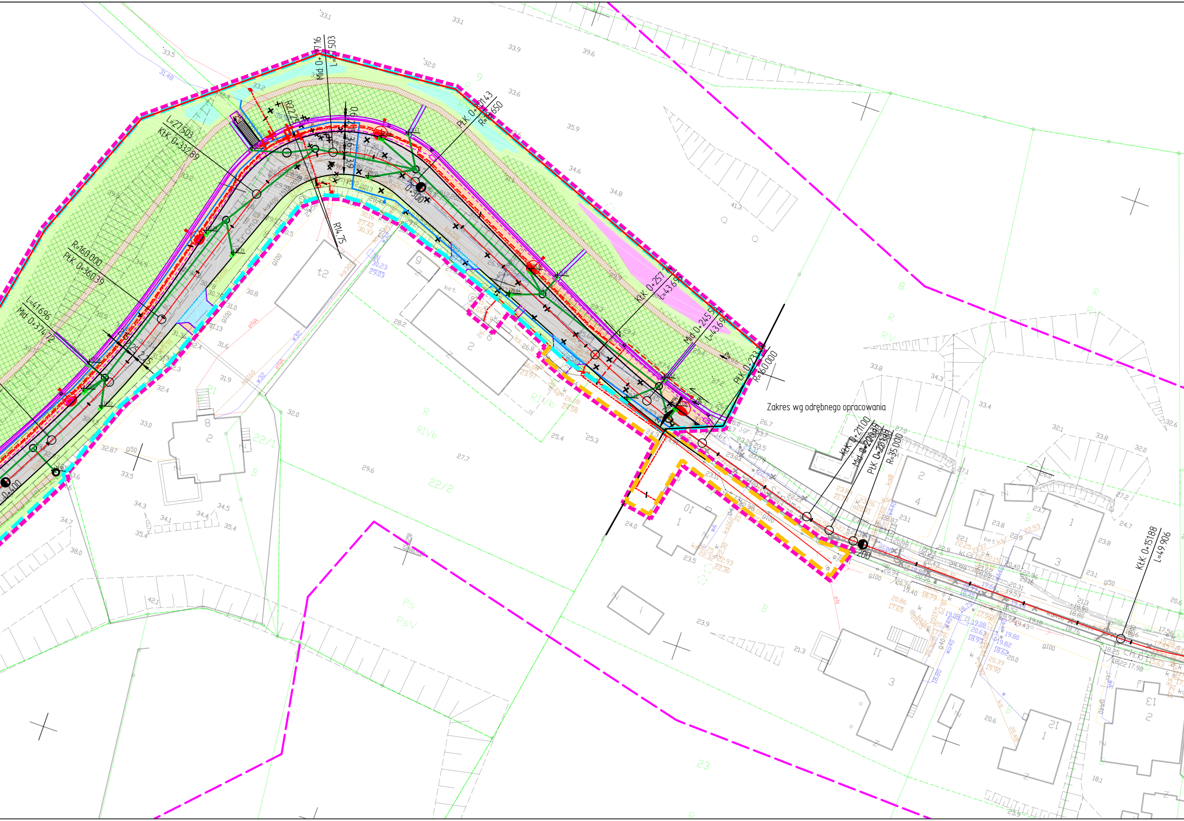
Zakres wg odrębnego opracowania
Md 0+171.16
L=27.503
R=22.5
KŁK 0+332.89
L=27.503
PŁK 0+191.43
R=33.650
R=14.75
R=160.000
PŁK 0+360.39
L=41.696
Md 0+374.72
KŁK 0+257.13
L=43.695
Md 0+245.55
L=43.695
PŁK 0+233.33
R=160.000
KŁK 0+211.00
Md 0+220.90
PŁK 0+230.90
R=35.000
KŁK 0+151.88
L=49.906
0+300
0+400
200
Stromowa
Chrobrego
Ps
PsV
RIVb
RV
R
B
22/1
22/2
23
21
8
9

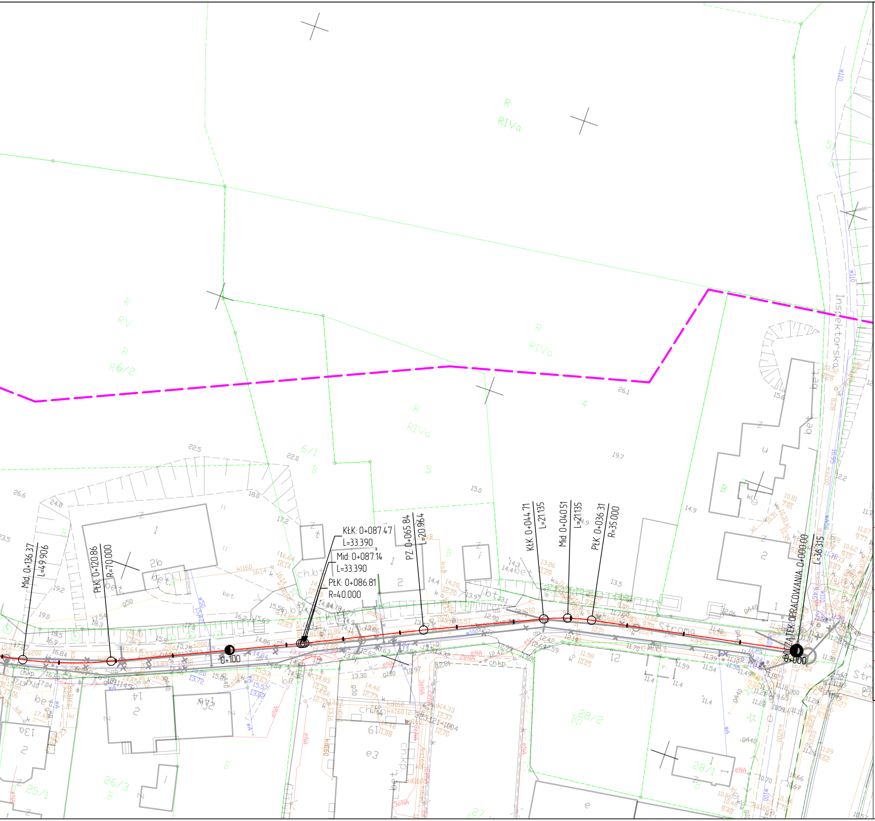
KłK: 0+087.47
L=33.390
Mid: 0+087.14
L=33.390
PłK: 0+086.81
R=40.000
PZ: 0+065.84
L=20.964
KłK: 0+044.71
L=21.135
Mid: 0+040.51
L=21.135
PłK: 0+036.31
R=35.000
POCZĄTEK OPRACOWANIA 0+000.00
L=36.315
0+000
0+100
Mid: 0+136.37
L=49.906
PłK: 0+120.86
R=70.000
Inspektorska
Stroma
R
RIVa
RV
RVI/2
6/1
5
4
28/2
28/1
26/3
25/1

MAPA DO CELÓW PROJEKTOWYCH

SKALA 1: 500

Obiekt: Gdańsk – ul. Stroma

Identyfikator i nazwa jednostki ewidencyjnej: 226101 1

Identyfikator i nazwa obrębu ewidencyjnego: 319S [0319]

Nr sekcji: 6.219.26.11.3.4, 6.219.26.11.4.3

ID : WG–III.6640.1.3716.2020

Układ współrzędnych prostokątnych płaskich: 2000 strefa 6

Geodezyjny układ odniesienia: Kronsztadt 86 bis

Imię i nazwisko lub nazwa podmiotu, który wykonał? mapę oraz podpis osoby reprezentującej ten podmiot:

Imię i nazwisko, numer świadectwa nadania uprawnień geodety, który sporządził mapę:

LEGENDA:

------- Oznaczenie granicy obszaru, który był przedmiotem aktualizacji

Służebności gruntowych nie badano.

Gdańsk, dnia: 22.10.2020 r.

Poświadczam, że niniejszy dokument został opracowany w wyniku prac geodezyjnych i kartograficznych, których rezultaty zawiera operat techniczny, który uzyskał pozytywną weryfikację. Jednocześnie informuję, że jestem świadomy odpowiedzialności karnej za złożenie fałszywego oświadczenia.

Identyfikator zgłoszenia prac geodezyjnych	**WG-III.6640.1.3716.2020**
Organ służby geodezyjnej, który otrzymał zgłoszenie	**PREZYDENT MIASTA GDAŃSKA**
Wykonawca prac geodezyjnych	**PRYZMAT GEODEZJA** **mgr inż. Mateusz Wołkowicki**
Nr i data sporządzenia dokumentu zawierającego wynik pozytywnej weryfikacji	**Protokół weryfikacji nr** **WG-III.6640.1.3716.2020_17930** **z dnia 22.10.2020**
Imię i nazwisko oraz nr uprawnień zawodowych kierownika prac oraz data	GEODETA UPRAWNIONY mgr inż. Mateusz Wołkowicki upr. GUGiK nr 21662 **Gdynia, 22.10.2020r.**

Potwierdzam za zgodno
celów projektowych w z
treści o
Nr i data sporząd
zawierających wynik
WG–III.6640.1.354.2020_
WG–III.6640.1.3716.
22.10

MAPA DO CELÓW PROJEKTOWYCH
SKALA 1:500
Obiekt: Gdańsk – ul. Stroma

Jednostka ewidencyjna: 226101_1

Obręb ewidencyjny: 314S, [0314]

Sekcja: 6.219.26.11.4.1, 6.219.26.11.4.2, 6.219.26.11.4.3, 6.219.26.11.4.4

ID : WG–III.6640.1.354.2020

Układ współrzędnych prostokątnych płaskich: 2000 strefa 6

Geodezyjny układ odniesienia: Kronsztadt 86 bis

Imię i nazwisko, numer świadectwa nadania uprawnień geodety, który sporządził mapę:

GEODETA UPRAWNIONY
mgr inż. Mateusz Wołkowicki
upr. GUGiK nr 21892

Gdańsk, dnia: 2020.06.18

LEGENDA:

▬ *Oznaczenie granicy obszaru, który był przedmiotem aktualizacji*

Służebności gruntowych nie badano.

W dniu 2020.01.23 uzupełniono o treść nakładki RKSPUT Gdańsk – patrz mapa

PRYZMAT
GEODEZJA
mgr inż. Mateusz Wołkowicki
81-578 Gdynia, ul. Felińskiego 7 lok. 4
NIP 739-341-72-54, REGON 221794291
tel. 503 488 000, biuro@pryzmatgeodezja.pl
www.pryzmatgeodezja.pl

Poświadczam, że niniejszy dokument został opracowany w wyniku prac geodezyjnych i kartograficznych, których rezultaty zawiera operat techniczny, który uzyskał pozytywną weryfikację. Jednocześnie informuję, że jestem świadomy odpowiedzialności karnej za złożenie fałszywego oświadczenia.

Identyfikator zgłoszenia prac geodezyjnych	**WG-III.6640.1.354.2020**
Organ służby geodezyjnej, który otrzymał zgłoszenie	**PREZYDENT MIASTA GDAŃSKA**
Wykonawca prac geodezyjnych	**PRYZMAT GEODEZJA** **mgr inż. Mateusz Wołkowicki**
Nr i data sporządzenia dokumentu zawierającego wynik pozytywnej weryfikacji	**Protokół weryfikacji nr WG-III.6640.1.354.2020_16214 z dnia 12.08.2020**
Imię i nazwisko oraz nr uprawnień zawodowych kierownika prac	**mgr inż. Mateusz Wołkowicki** **upr. GUGiK nr 21892**

ść z oryginałem map do
akresie symboli, znaków,
raz skali.
dzenia dokumentów
pozytywnej weryfikacji:
16214 z dnia 12.08.2020
2020_17930 z dnia
.2020
Michna

OZNACZENIA:

▬	Teren niezbędny dla obiektów budowlanych= Obszar oddziaływania
▬	Pas drogi gminnej
▬	Linia podziału
▬	Czasowe zajęcie
▨	Nawierzchnia bitumiczna - jezdnia
▨	Nawierzchnia z płyt betonowych rozbiórkowych
▨	Nawierzchnia chodnika z płyt rozbiórkowych YOMB
▨	Nawierzchnia z płyt 30x30cm gr.8cm, kolor szary, układ z przesunięciem - chodnik
▨	Nawierzchnia z kostki betonowej, kolor szary, - zjazdy
▨	Nawierzchnia z płyt 30x30cm gr.8cm, kolor szary - opaska
▦	Mulda brukowana
▬	Krawężnik betonowy - św. 12cm
▬	Krawężnik betonowy - św. 2cm
▬	Opornik betonowy - św. 0cm
▬	Obrzeże betonowe
▨	Ściek betonowy
▦	Ściek skarpowy
▨	Schody technologiczne z balustradą na skarpie
▭	Wpust deszczowy
▭	Skarpy
▦	Skarpy wzmocnione geokratą przestrzenną
▦	Umocnienie płytami typu meba
▦	Odtworzenie zieleni
▨	Zieleń
◩	Krzewy
●	Nasadzenia drzew
✗	Drzewa do wycięcia
▬	Wodociąg
▬	Kanalizacja deszczowa
▬	Drenaż
▭	Kanalizacja technologiczna
●	Sieć oświetleniowa/ słup ośw.
◆	Sieć Sn
◆	Sieć Nn

BIURO PROJEKTÓW
Highway

Highway Sp. z o.o.
80-175 Gdańsk, ul. Jabłoniowa 20
tel./fax. 58 710 05 93
biuro@hwy.com.pl www.hwy.com.pl

Inwestor:
Prezydent Miasta Gdańska reprezentowany przez
Dyrekcję Rozbudowy Miasta Gdańska
ul. Żaglowa 11, 80-560 Gdańsk

Temat:
Rozbudowa ul. Stromej w ramach zadania:
Budowa kanalizacji deszczowej w ul. Stromej w Gdańsku

Adres inwestycji:
ul. Stroma, Gdańsk obręb:0314, działki: 9, 19, 22/2, 10/2, 17, 18, 58, 20, 56, 42, obręb: 319 działki 7,10,6/42

Stadium:
PROJEKT BUDOWLANY

Treść rysunku:
Plan sytuacyjny

Projektant branży drogowej:	mgr inż. Karol Michna	Nr uprawnień:POM/0384/PWBD/17 w specjalności inżynieryjnej drogowej	Podpis: Michna
Sprawdzający branży drogowej:	mgr inż. Zbigniew Mysza	Nr uprawnień: POM/0080/POOD/09 w specjalności inżynieryjnej drogowej	Podpis: Mysza
Projektant branży sanitarnej:	mgr inż. Mariusz Burakowski	Nr uprawnień: Bł/194/01 w specjalności instalacyjnej w zakresie sieci, instalacji i urządzeń wodociągowych, kanalizacyjnych cieplnych, wentylacyjnych i gazowych	Podpis:
Sprawdzający branży sanitarnej:	mgr inż. Katarzyna Jackiewicz	Nr uprawnień: POM/0099/PWBS/21 w specjalności inst. w zakresie sieci, instalacji i urządzeń cieplnych, wentylacyjnych, gazowych, wodociągowych i kanalizacyjnych	Podpis: KJack
Projektant branży elektrycznej:	mgr inż. Michał Łuczak	Nr uprawnień:WAM/0111/PWOE/16 w specjalności instalacyjnej w zakresie sieci, instalacji i urządzeń: elektrycznych i elektroenergetycznych	Podpis: Łuczak
Sprawdzający branży elektrycznej:	mgr inż. Łukasz Szokalski	Nr uprawnień: POM/0258/PBE/16 w specjalności instalacyjnej w zakresie sieci, instalacji i urządzeń elektrycznych i elektroenergetycznych	Podpis: Szokalski
Projektant branży teletechnicznej:	mgr inż. Jarosław Szczodrowski	Nr uprawnień: DT-WBT/02354/02/U w telekomunikacji do projektowania w specjalnościach instalacyjnych w telekomunikacji przewodowej wraz z infrastrukturą towarzyszącą w zakresie linii, instalacji i urządzeń liniowych	Podpis:
Sprawdzający branży teletechnicznej:	mgr inż. Zbigniew Kowalski	Nr uprawnień: POM/0231/PWBT/15 do projektowania i kierowania robotami budowlanymi bez ograniczeń w specjalności instalacyjnej w zakresie sieci, instalacji i urządzeń telekomunikacyjnych	Podpis: Kowalski

Data:	Branża:	Skala:	Rew.	Rys:
Maj 2022	Wielobranżowy	1:500		2