

MAPA DO CELÓW PROJEKTOWYCH

SKALA 1: 500

Objekt: Gdańsk ul. Wodnika

Obręb: Osowa, dz.: 125/8

Identyfikator i nazwa jednostki ewidencyjnej: 226101_1

Identyfikator i nazwa obszaru ewidencyjnego: 226101_1.0003, Klukowo

Nr sekcji: 6.222.24.20.4.1.

ID: WG-III.6640.1.544.2023

Układ współrzędnych prostokątnych płaskich: 2000 strefa 6

Geodezyjny układ odniesienia: PL-EVRF2007-NH

Imię i nazwisko lub nazwa podmiotu, który wykonał mapę oraz podpis osoby reprezentującej ten podmiot:

PRZEDSIĘBIORSTWO GEODEZYJNO-INŻYNIERYJNE PLAN B spółka z o.o.

tel. 502 764 974

KRS 0000749687

pgiplanb@gmail.com

mgr inż. Krzysztof Mieszanek, upr. 19794

Imię i nazwisko, numer świadectwa nadania uprawnień geodety, który sporządził mapę:



Krzysztof Mieszanek

Elektronicznie podpisany przez Krzysztof Mieszanek
Data: 2023.06.21 09:42:09 +02'00'

mgr inż. Krzysztof Mieszanek, upr. 19794

Oznaczenie granic obszaru, który był przedmiotem aktualizacji

Gdańsk, dnia 05.06.2023 r.

Służebności gruntowych nie badano.

Oświadczam, że niniejszy dokument został opracowany w wyniku prac geodezyjnych i kartograficznych, których rezultaty zawiera operat techniczny pozytywnie zweryfikowany. Jednocześnie informuję, że jestem świadomy odpowiedzialności karami za złożenie fałszywego oświadczenia

Identyfikator zgłoszenia prac geodezyjnych	WG-III.6640.544.2023
Organ służby geodezyjnej, który otrzymał zgłoszenie	Prezydent Miasta Gdańsk
Wykonawca prac geodezyjnych	PGI PLAN B Sp. z o.o. ul. T2 Lutego 25 82-300 Elbląg
Nr oraz data sporządzenia dokumentu zawierającego wynik pozytywnej weryfikacji	Protokół Weryfikacji WG-III.6640.544.2023.40752 z dnia 19.06.2023 r.
Imię i nazwisko oraz nr uprawnień zawodowych kierownika prac	Krzysztof Mieszanek Nr uprawnień 19794

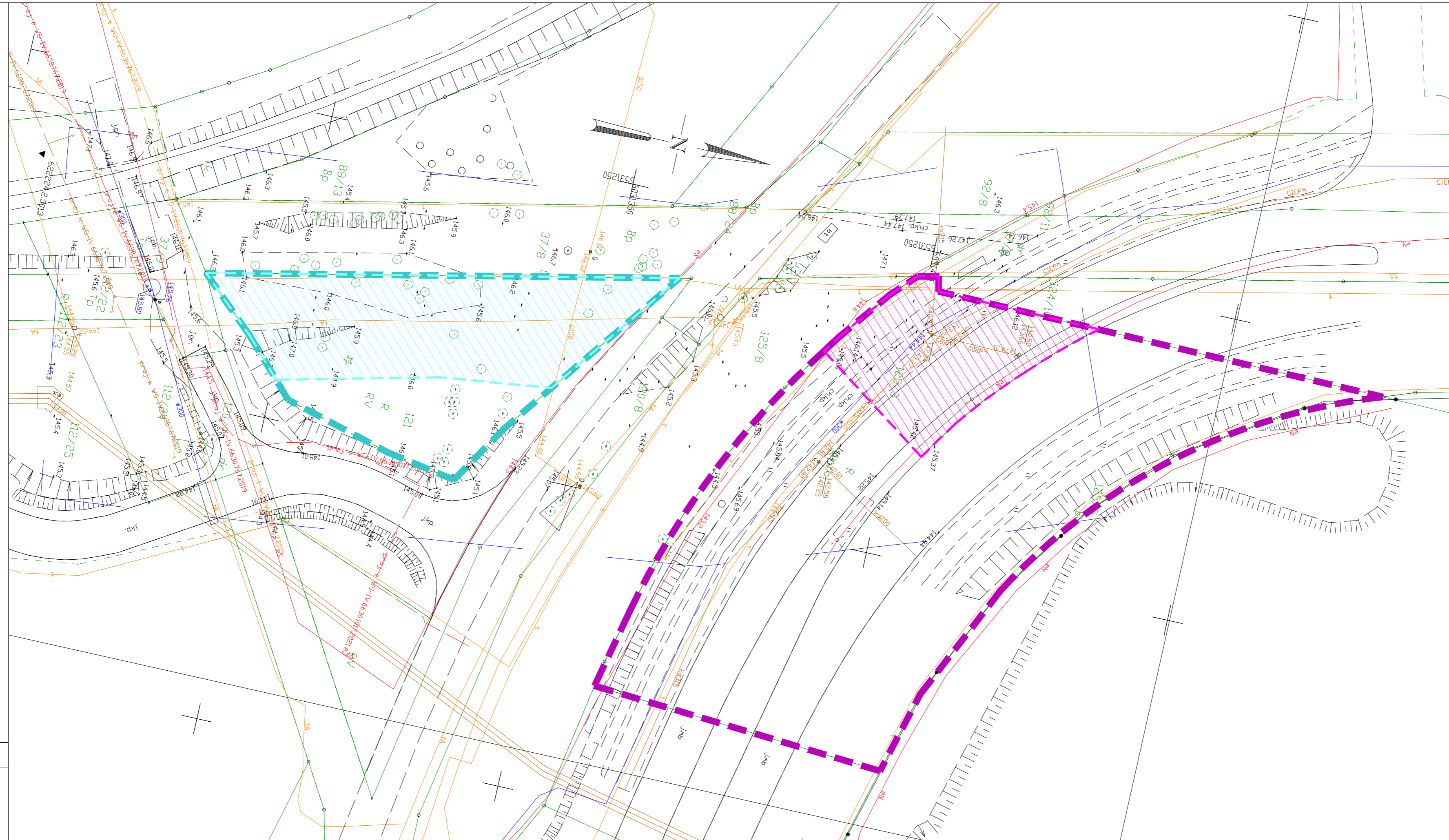

DZIAŁKA ROLNA NR 121

DZIAŁKA ROLNA NR 125/3

ODRÓLNIENIE DZIAŁKI NR 121
OBSZAR 1041 m²

ODRÓLNIENIE DZIAŁKI NR 125/3
OBSZAR 607 m²



DYREKCJA ROZBUDOWY MIASTA GDAŃSKA
ul. Zagłowa 11
80-560 Gdańsk

Jednostka projektowa: **NERET S.C.**
ul. Grodzka 13 80-841 Gdańsk
Tel. 58 344-96-66
e-mail: neret@neret.com.pl

Investycja: **Rowerowy górny taras Gdańska
Budowa drogi rowerowej -
skrót łączący ul. Wodnika z ul. Meteorytową**

Nazwa Teczeki / Nazwa opracowania: **PROJEKT ZAGOSPODAROWANIA TERENU**

Tytuł rysunku: **PROJEKT ZAGOSPODAROWANIA TERENU**

Branża:	Projektant: inż. Tomasz Nawrocki upr. POM/0302/POOD/09 do projektowania bez ograniczeń w specjalności drogowej
	DROGOWA
Branża:	Sprawdzający: inż. Jadwiga Zdrok upr. nr 3409/Gd/88 spec. konstr. inż. w zakresie dróg i lotniskowych dróg startowych oraz manipulacyjnych
	ELEKTRYCZNA
Branża:	Projektant: mgr inż. Łukasz Szokalski upr. POM/0258/PBE/16 do projektowania bez ograniczeń w specjalności instalacyjnej w zakresie sieci, instalacji i urządzeń elektrycznych i elektroenergetycznych
	ELEKTRYCZNA
Faza:	Sprawdzający: mgr inż. Paweł Chamski upr. POM/0182/POOE/14 do projektowania bez ograniczeń w specjalności instalacyjnej w zakresie sieci, instalacji i urządzeń elektrycznych i elektroenergetycznych
	Zagospodarowania Terenu

Faza:	Data:	Skala:	Nr rysunku:
Projekt Zagospodarowania Terenu	09.2023	1:500	Zal. nr 2