MAPA DO CELÓW PROJEKTOWYCH
SKALA 1: 500
Obiekt: Gdańsk - al. Grunwaldzka

Identyfikator i nazwa jednostki ewidencyjnej 226101_1 M. Gdańsk
Identyfikator i nazwa obrebu ewidencyjnego 0030
Nr sekcji 6.221.25.04.4.1, 6.221.25.04.4.3, 6.221.25.04.4.4, 6.221.25.09.2.1
ID : WG-III.6640.1.3302.2020

Układ współrzednych prostokatnych płaskich: 2000 strefa 6
Geodezyjny układ odniesienia: Kronsztadt 86 bis

Imię i nazwisko lub nazwa podmiotu, który wykonał mapę oraz podpis osoby reprezentującej ten podmiot:

USŁUGI GEODEZYJNE
Paweł Wasążnik
81-528 Gdynia, ul. Architektów 59A
NIP: 957-084-18-99, Regon: 220403844
tel. 667-626-680

Imię i nazwisko, numer świadectwa nadania uprawnień geodety, który sporządził mapę:

JAN MAZUR
geodeta uprawniony
upr. nr 12890
ul. J. Iwaszkiewicza 2A/1, 81-597 Gdynia
tel. 602-100-575

LEGENDA:
Oznaczenie granicy obszaru, który był przedmiotem aktualizacji

Służebności gruntowych nie badano.

Gdańsk, dnia: 11.09.2020r.

W dniu 2020.08.13 uzupełniono o treść nakładki RKSPUT Gdańsk - patrz mapa.
Gdańsk dn. 2020.09.11

Poświadczam, że niniejszy dokument został opracowany w wyniku prac geodezyjnych i kartograficznych, których rezultaty zawiera operat techniczny pozytywnie zweryfikowany, jednocześnie informuję, że jestem świadomy odpowiedzialności karnej za złożenie fałszywego oświadczenia.	
Identyfikator zgłoszenia prac geodezyjnych	WG-III.6640.1.3302.2020
Organ służby geodezyjnej, który otrzymał zgłoszenie	Urząd Miejski w Gdańsku
Wykonawca prac geodezyjnych	Usługi Geodezyjne Paweł Wasążnik
Nr oraz data sporządzenia dokumentu zawierającego wyniki pozytywnej weryfikacji	Protokół weryfikacji nr WG-III.6640.1.3302.2020_17274 z dn. 02.10.2020r.
Imię i nazwisko oraz nr uprawnień zawodowych kierownika prac	Jan Mazur upr. 12890

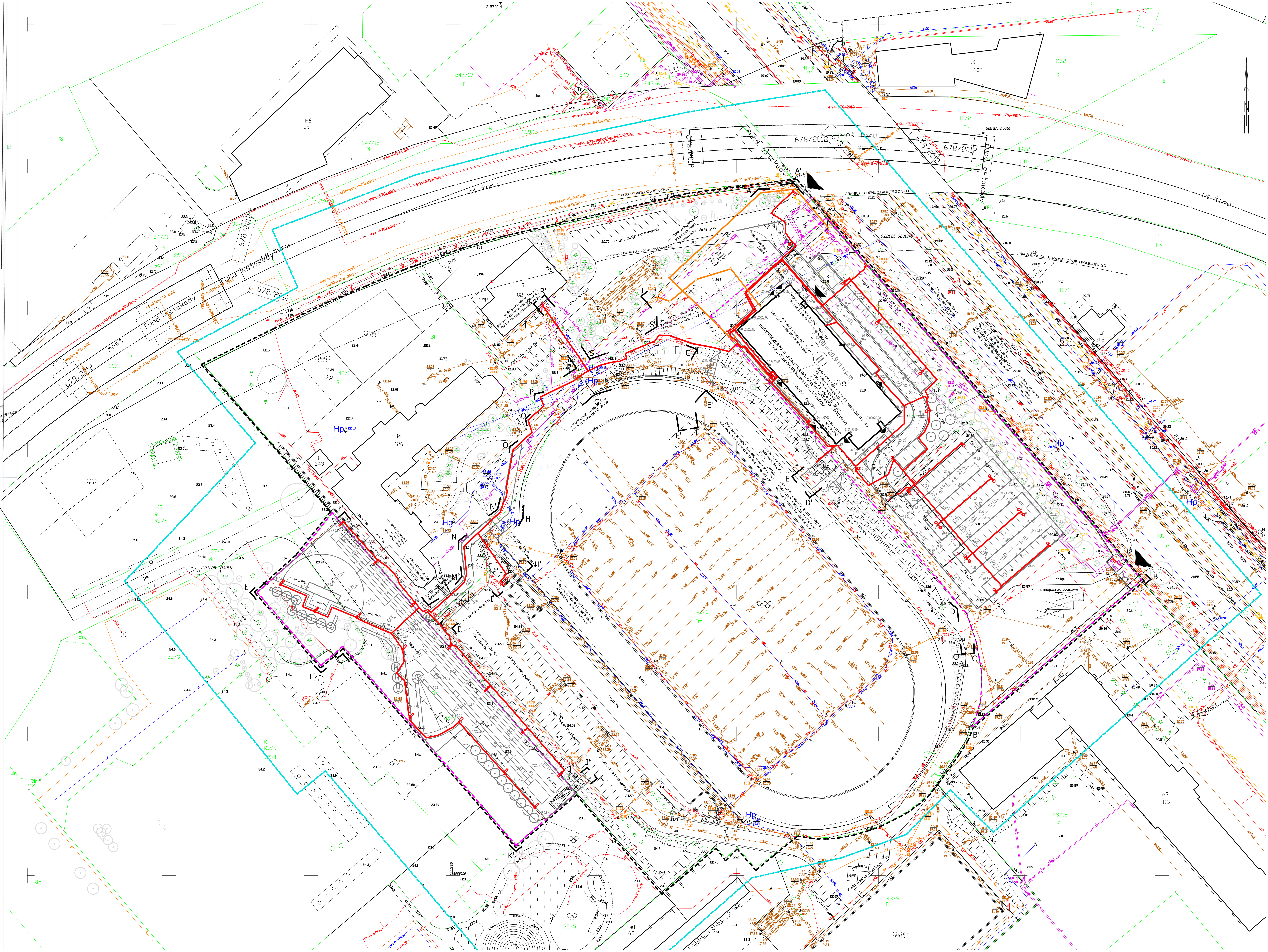

LEGENDA:

- GRANICA TERENU ZAMKNIĘTEGO SKM
- LINIA 20m OD OSI SKRAJNEGO TORU KOLEJOWEGO
- 42/2 NUMERY DZIAŁEK
- GRANICA OBSZARU ODDZIAŁYWANIA INWESTYCJI
- GRANICA DZIAŁEK PRZEZNACZONYCH POD INWESTYCJE A-J.
- A..A' ZAKRES OPRACOWANIA PZT
- PROJEKTOWANY BUDYNEK
- ISTN.BUDYNKI SĄSIADUJĄCE
- PROJEKTOWANE WYBURZENIA/DEMONTAŻE
- PROJEKTOWANA RZĘDNA TERENU
- PROJEKTOWANY SŁUP OŚWIETLENIOWY H=6,0M Z 1x OPRAWĄ LED MOC ZGODNIE Z OBLICZENIAMI
- PROJEKTOWANY SŁUP OŚWIETLENIOWY H=6,0M Z 2x OPRAWAMI LED MOC ZGODNIE Z OBLICZENIAMI
- PROJEKTOWANY SŁUP OŚWIETLENIOWY H=10,0M Z OPRAWAMI LED MOC ZGODNIE Z OBLICZENIAMI
- PROJEKTOWANY SŁUP OŚWIETLENIOWY H=10,0M Z OPRAWAMI LED MOC ZGODNIE Z OBLICZENIAMI
- PROJEKTOWANE WEWNĘTRZNE LINIE ZASILAJĄCE ORAZ KABLE OŚWIETLENIOWE
- PROJEKTOWANA KANALIZACJA TELETECHNICZNA
- PROJEKTOWANE STUDNIE KABLOWE
- PROJEKTOWANE DEMONTAŻE
- Hp ISTNIEJĄCY HYDRANT PPOŻ

UWAGI

1. Wszystkie roboty należy wykonywać zgodnie z Polskimi Normami, "Warunkami technicznymi wykonania i odbioru robót budowlano-montażowych opracowanymi przez Instytut Techniki Budowlanej oraz zasadami wiedzy i sztuki budowlanej.
Poziomy posadzek należy zweryfikować i precyzyjnie wytyczyć geodezyjnie na etapie wykonawczym. Odchyłki od projektu należy konsultować z projektantem, a różnice w stosunku do stanu istniejącego zgłaszać niezwłocznie.
Wszelkie elementy ruchome, elementy wyposażenia, w szczególności elementy stolarki i ślusarki okiennej i drzwiowej, szkleń, fasad, okładzin elewacyjnych, balustrad, poręczy i pochwytów, odbojników wewnętrznych i innych należy zamawiać i wykonywać / montować na podstawie zweryfikowanych obmiarów rzeczywistych wykonanych na obiekcie.
2. Wszelkiego rodzaju rozwiązania wnęk hydrantowych w inny sposób niż doprowadzenie do odporności REI120 uzgodnić z projektantem.
3. Wszelkie parametry budynku pokazane na rysunku w postaci powierzchni, kubatury, wysokości są parametrami szacunkowymi i ich wielkości mogą różnić się na etapie projektu budowlanego.
4. Granica terenu przeznaczonego pod zaplecze rozgrzewkowe została określona na podstawie projektu z wyrysu Miejscowego Zagospodarowania Przestrzennego i zostały zweryfikowane przez geodetę.
5. Istnieje konieczność zastosowania identycznego materiału poliuretanowego, jak na istniejącej arenie stadionu. Przed wyborem producenta, należy sprawdzić jaki materiał zastosowano i dobrać produkt na tej podstawie.
6. Wszystkie prace w zbliżeniu do istniejących drzew należy prowadzić ręcznie

Oświadczam, że treść mapy sytuacyjno-wysokościowej, na której wykonano niniejszy projekt jest identyczna z treścią mapy sytuacyjno-wysokościowej wpisanej do ewidencji materiałów, państwowego zasobu geodezyjnego i kartograficznego zaewidencjonowanej pod nr WG-III.6640.1.3302.2020_17274 w dniu 02.10.2020r.

JEDNOSTKA PROJEKTOWANIA: "ARCHIDONA" Pracownia Projektowa, ul. Mickiewicza 8/2, 80 - 425 GDAŃSK			tel.: 783 032 425
INWESTOR: Dyrekcja Rozbudowy Miasta Gdańska, 80-560 Gdańsk ul. Żaglowa 11			
OBIEKT: BUDOWA STADIONU LEKKOATLETYCZNEGO W GDAŃSKIM OŚRODKU KULTURY FIZYCZNEJ PRZY AL. GRUNWALDZKIEJ 244 w GDAŃSKU - ETAP II złok.: 80-314 Gdańsk ul. Grunwaldzka 244 dz. nr 43/7, 42/2, 35/4, 42/1 obr. nr 030, 226101_1, Gdańsk, Gm. M.Gdańsk			
FAZA: PROJEKT BUDOWLANY	BRANŻA: ELEKTRYCZNA I TELETECHNICZNA		DATA: 02.10.2020
TYTUŁ RYSUNKU: projekt zagospodarowania terenu			NR RYSUNKU: E-PZT-1 SKALA: 1:500
PROJEKTANCI SPECJ.	NR UPR.BUD.	DATA	PODPIS
inst. elektr. inż. Przemysław Proczek	KUP/0179-POOE/04	02.10.20	
SPRAWDZAJĄCY SPECJ.: inst. elektr. inż. Jarosław Baliński	KL-179/89	02.10.20	
OPRACOWUJĄCY: inst. elektr. mgr inż. Ewa Piotrowicz	--	02.10.20	