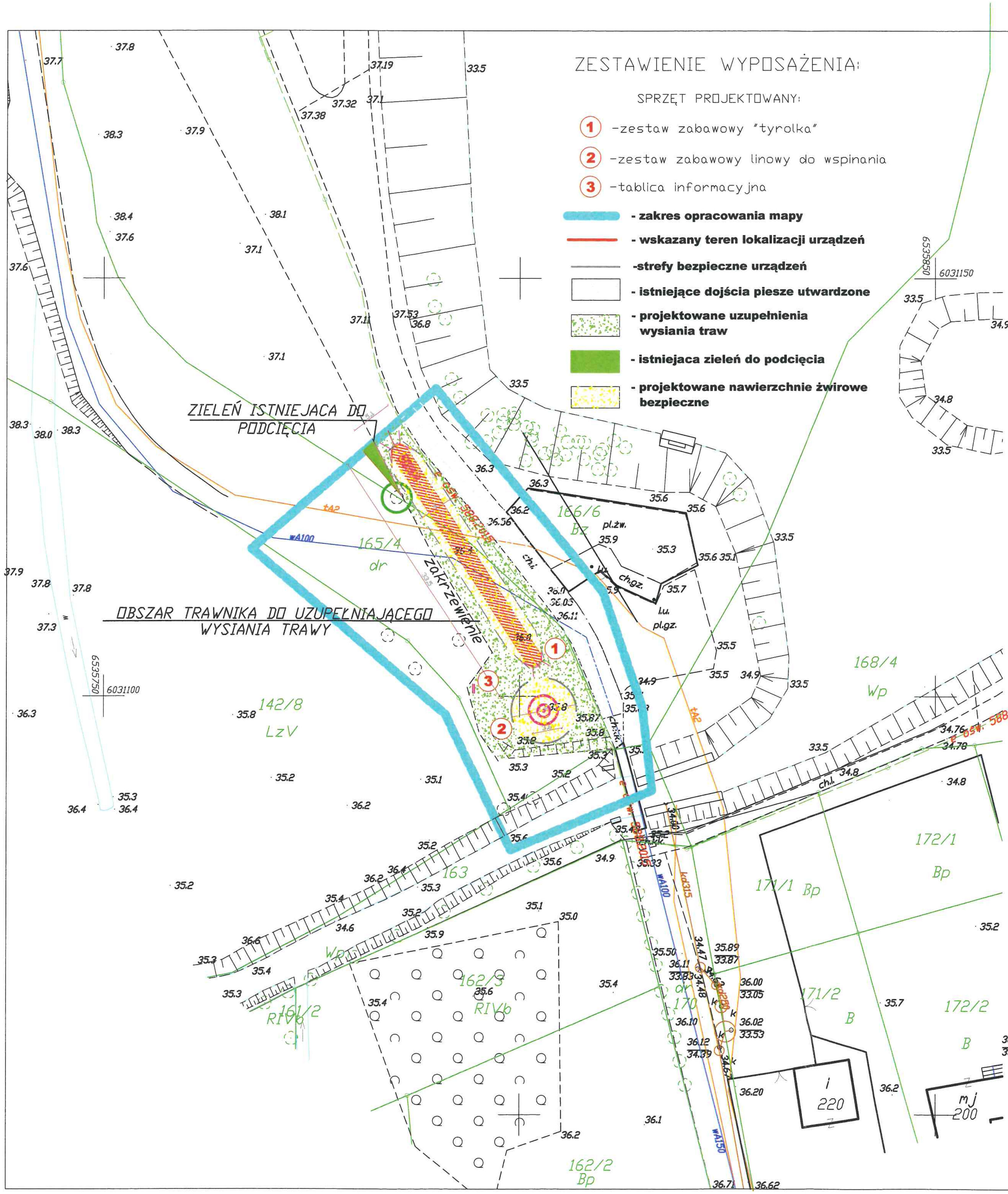

MAPA DO CELÓW PROJEKTOWYCH

SKALA 1: 500

Obiekt: Gdańsk - ul. Spacerowa

Identyfikator i nazwa obrębu ewidencyjnego: 0010
Identyfikator i nazwa jednostki ewidencyjnej: 226101_1 M.Gdańsk
Nr sekcji: 6.222.25.18.3.4
Id zgłoszenia WG-III.6640.1.2763.2018
Układ współrzędnych prostokątnych płaskich: 2000 strefa 6
Geodezyjny układ odniesienia: Kronsztadt 86 bis
Nazwa podmiotu, który wykonał mapę:

Imię i nazwisko, numer świadectwa nadania uprawnień geodety, który sporządził mapę:

Oznaczenie granic obszaru aktualizacji

Uwagi:

Służebności gruntowej nie badano

Mapa aktualna na dzień 24.07.2018r.

Nie wyklucza się istnienia w terenie innych, nie wykazanych na niniejszej mapie urządzeń podziemnych, które nie były zgłoszone do inwentaryzacji powykonawczej

W dniu 09.07.2018r. uzupełniono o treść nakładki RKS PUT Gdańsk (patrz mapa).

Gdańsk, dnia 24.07.2018r.

BILANS TERENU

Powierzchnia obszaru objętego opracowaniem	381,70 m2	100 %
Obszar uzupełniajacego wysiania trawy	217,70 m2	przyjęto 57%
Powierzchnia nawierzchni żwirowej pod urządzeniami parku linowego	164,00 m2	przyjęto 43%
Długość obrzeży betonowych wokół nawierzchni żwirowej	79,50 m2	

AUTORSKA PRACOWANIA ARCHITEKTONICZNA KASPERSKA - MACHURA GDYNIA UL. MIODOWA 21			
OBIEKT:	BUDOWA PARKU LINOWEGO "POD PACHOŁKIEM" LOKALIZACJA NR 2		
ADRES:	GDAŃSK, UL.SPACEROWA część dz. nr 165/4 i 166/6 obr.0010		
INWESTOR:	DYREKCJA ROZBUDOWY MIASTA GDAŃSKA UL. ŻAGLOWA 11 80-560 GDAŃSK		
TYTUŁ:	PROJEKT ZAGOSPODAROWANIA	Skala 1:500	NR RYS.: 2
BRANŻA:	ARCHITEKTURA		
STADIUM:	PROJEKT WYKONAWCZY	DATA: Lipiec 2018 r.	
AUTOR:	mgr inż. arch. Ewa Kasperska Machura upr. nr 5478/Gd/93		