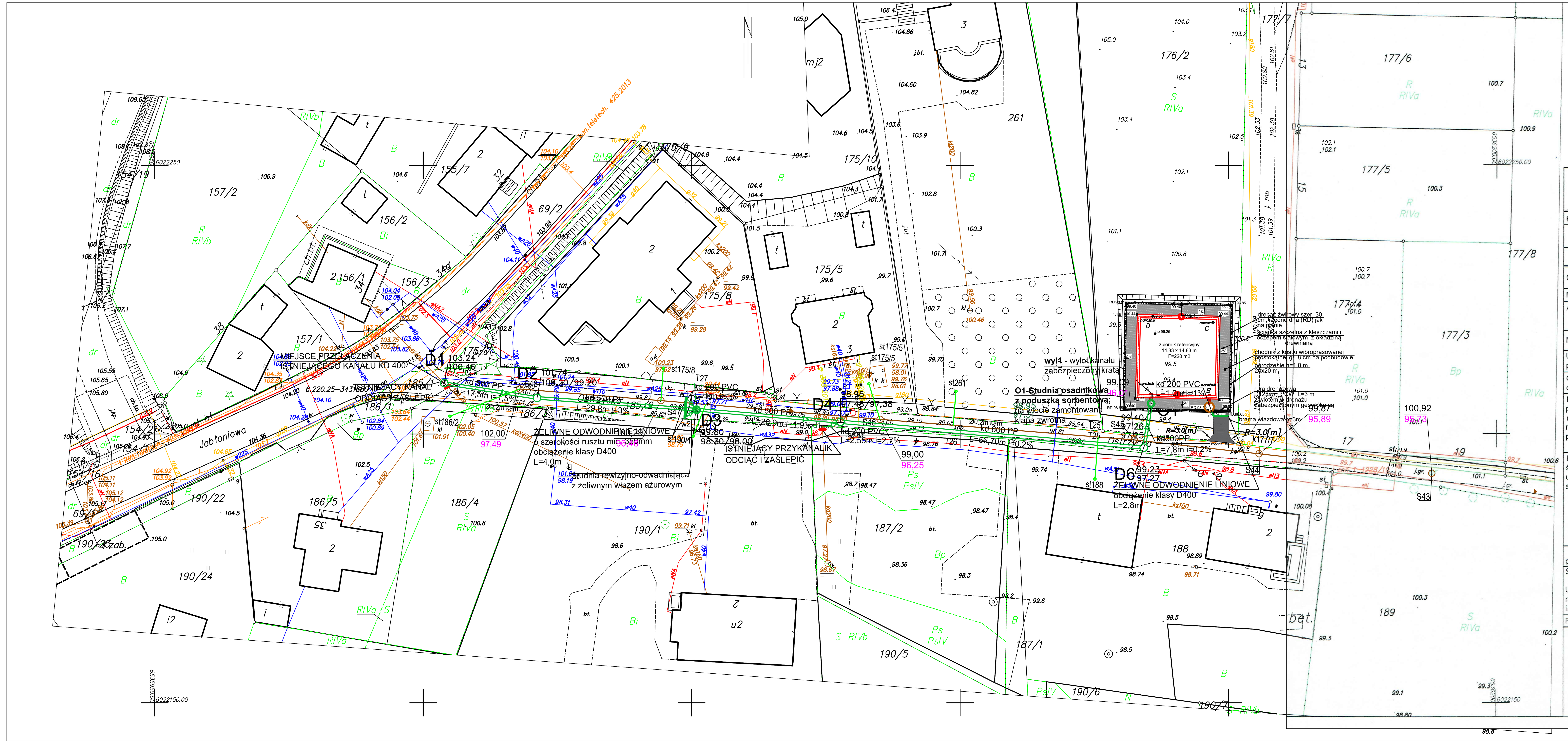

Ewa Chodoła

geoprofil	
Kopia mapy zasadniczej	
MAPA DO CELÓW PROJEKTOWYCH	
SKALA	1:500
Obiekt	Gdańsk ul. Ostrzycka
Nazwa/Nr obrębu	Szadółki
Arkusz mapy zasadniczej	6.220.25.13.3.2, -3.4, -4.1, -4.3
Nr KERG/ID Pracy:	WG-III.6640.1.1635.2019
Układ współrzędnych płaskich	2000/6
Geodezyjny układ odniesienia	Kronsztadt86bis
Imię i nazwisko lub nazwa podmiotu, który wykonał mapę oraz podpis osoby reprezentującej ten podmiot	geoprofil Ryszard Firko 80-180 Jankowo Gdańskie, ul. Parkowa 8 NIP: 739-210-52-51, REGON: 220454831 strona www: geoprofil.co, tel: 501 535 526 biuro: Starogardzka 42, 83-010 Straszyn
Imię i nazwisko, numer świadectwa nadania uprawnień geodety, który sporządził mapę	GEODETA UPRAWNIONY mgr inż. Ryszard Firko 80-180 Jankowo, ul. Parkowa 8 nr upr. 18313, tel. 501 535 526 Ryszard Firko nr upr 18313 Straszyn 24.04.2019 r.
Oznaczenie granic obszaru nieruchomości, który był przedmiotem aktualizacji.	
Służebności gruntowych nie badano. Uwaga: Nie wyklucza się istnienia innych nie wykazanych na niniejszej mapie urządzeń podziemnych, które nie były zgłoszone do inwentaryzacji.	
Plik zawiera dane RKSPUT Gdańsk - stan na dzień 10.04.2019 r.	
Straszyn 24.04.2019 r.	

Za zgodność z oryginałem mapy do celów projektowych w zakresie treści, symboli, skali i znaków.

UWAGA:

Wszystkie napotkane w trakcie prowadzonych prac przewody/kable energetyczne i telekomunikacyjne należy traktować jako czynne i zabezpieczyć rurami dwudzielnymi typu AROT 110 lub160.

LEGENDA:

kd 500 PP
kd 600 PP — projektowany odcinek kanalizacji deszczowej grawitacyjnej

- projektowana studnia rewizyjna
- projektowany osadnik zintegrowany z poduszką sorbentową

INŻYNIERIA ŚRODOWISKA
ANDRZEJ ARCAB
ul. Marii Ludwiki 11
80-034 Gdańsk
tel. +48 607-044-026
andrzej.arcab@gmail.com
NIP: 839-303-12-65

Nazwa inwestycji:	Budowa kanalizacji deszczowej wraz ze szczelnym zbiornikiem retencyjno-odparowującym przy ul. Ostrzycka w Gdańsku. Działki nr 185/1, 185/2 i 176/2 - obręb Szadółki		
Rysunek:	Projekt zagospodarowania terenu	Nr rysunku:	1
Faza:	Projekt budowlany-wykonawczy	Data:	XI 2019
Branża:	Instalacyjna w zakresie sieci, instalacji i urządzeń cieplnych, wentylacyjnych, gazowych, wodociągowych i kanalizacyjnych	Skala:	1:500
Projektant:	mgr inż. Andrzej Arcab upr. nr POM/0029/PWOS/13	Podpis:	
Sprawdzający:	mgr inż. Jakub Goździkowski upr. nr POM/0045/POOS/13	Podpis:	
Opracowała:	mgr inż. Katarzyna Kotz		