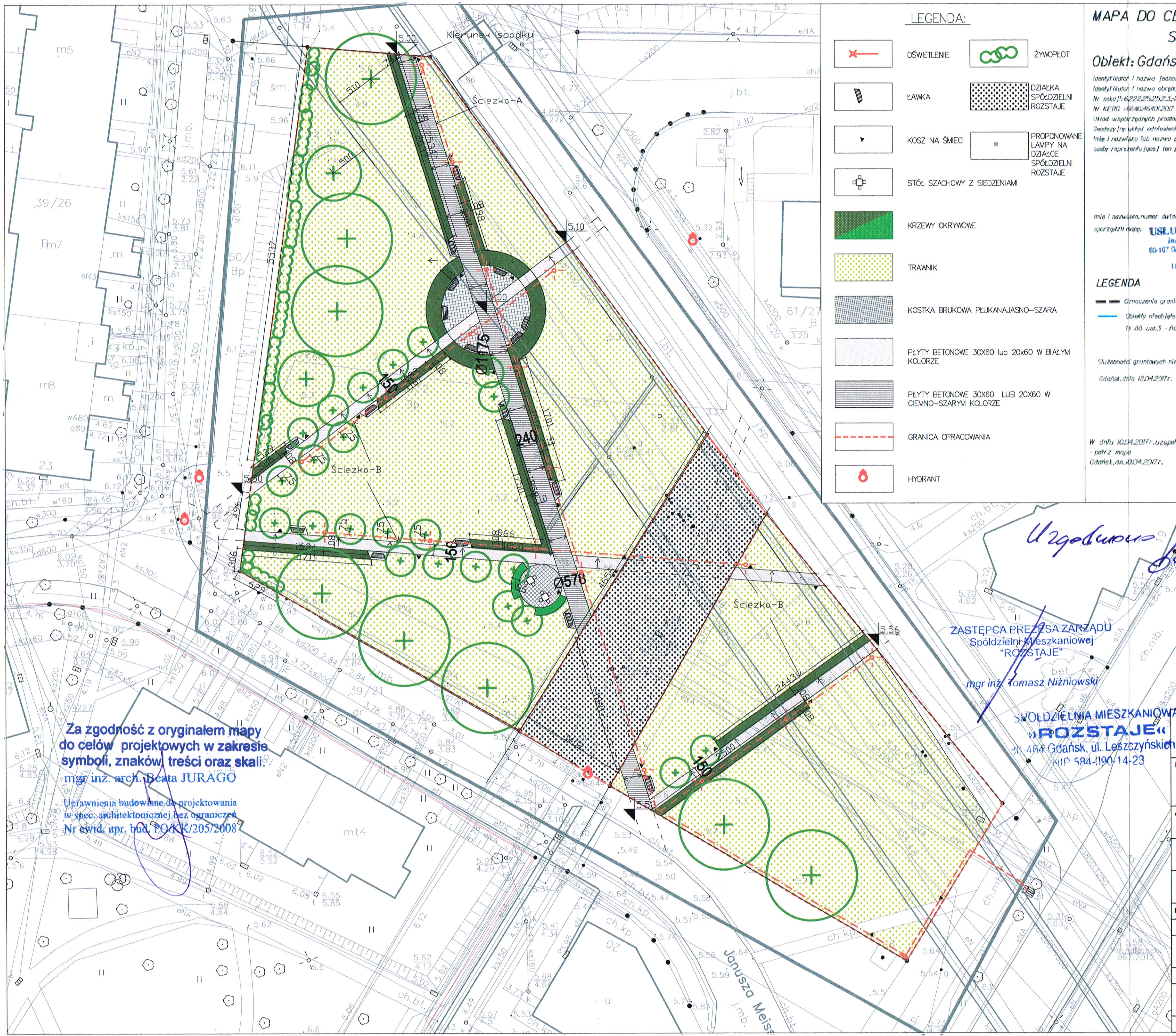

LEGENDA:

OŚWIETLENIE	ŻYWOPŁOT
ŁAWKA	DZIAŁKA SPÓŁDZIELNI ROZSTAJE
KOSZ NA ŚMIECI	PROPONOWANE LAMPY NA DZIAŁCE SPÓŁDZIELNI ROZSTAJE
STÓŁ SZACHOWY Z SIEDZENIAMI	
KRZEWY OKRYWOWE	
TRAWNIK	
KOSTKA BRUKOWA PŁUKANAJASNO-SZARA	
PŁYTY BETONOWE 30X60 lub 20x60 W BIAŁYM KOLORZE	
PŁYTY BETONOWE 30X60 LUB 20X60 W CIEMNO-SZARYM KOLORZE	
GRANICA OPRACOWANIA	
HYDRANT	

MAPA DO CELÓW PROJEKTOWYCH

SKALA 1:500

Obiekt: Gdańsk - ul.Meissnera

Identyfikator i nazwa jednostki ewidencyjnej: 226101
Identyfikator i nazwa obrębu ewidencyjnego: 0033
Nr sekcji: 6.222.25.25.2.3.-2.4.-41.-42
Nr KERG : 6640.4640I.2017
Układ współrzędnych prostokątnych płaskich: 2000 strefa 6
Geodezyjny układ odniesienia: Kronsztadt 86 bis
Imię i nazwisko lub nazwa podmiotu, który wykonał mapę oraz podpis osoby reprezentującej ten podmiot:

Imię i nazwisko, numer świadectwa nadania uprawnień geodety, który sporządził mapę: USŁUGI GEODEZYJNE inż. Marek Kucharski 80-107 Gdańsk, ul. Malczewskiego 3/6 tel. 302-39-77 UPRAWNIENIA 5520

inż. Marek Kucharski geodeta uprawniony nr 5520 Gdańsk, Malczewskiego 37 tel. 58 302 39 77 kom. 0 601 295

LEGENDA

Oznaczenie granic obszaru, który był przedmiotem aktualizacji

Obiekty nieobjęte katalogiem obiektów baz danych (§ 80 ust.3 - Rozporz.MSWiA z dn.09.11.2011r. Dz.U.Nr 236, poz.1572):

Służebność gruntowych nie badano.

Gdańsk, dnia 12.04.2017r.

W dniu 10.04.2017r. uzupełniono o treść nakładki RKSPUT Gdańsk - patrz mapa
Gdańsk, dn.10.04.2017r.

INSPEKTOR Ewa Chodola

Uzgodniono pozytywnie 08.08.2017

ZASTĘPCA PREZESA ZARZĄDU Spółdzielni Mieszkaniowej "ROZSTAJE" mgr inż. Tomasz Niżniowski

PREZES ZARZĄDU SPÓŁDZIELNI MIESZKANIOWEJ "ROZSTAJE" mgr Maria Kijewska

SPÓŁDZIELNIA MIESZKANIOWA »ROZSTAJE« 80-464 Gdańsk, ul. Leszczyńskich 4 NIP 584-190-14-23

Za zgodność z oryginałem mapy do celów projektowych w zakresie symboli, znaków, treści oraz skali: mgr inż. arch. Beata JURAGO
Uprawnienia budowlane do projektowania w spec. architektonicznej bez ograniczeń Nr ewid. upr. bud. PO/KK/205/2008

Nazwa rysunku:	PROJEKT ZAGOSPODAROWANIA TERENU	Skala:	1:500
Nazwa projektu:	Rewitalizacja placu przy Al. Jana Pawła II / ul. Janusza Meissnera w Gdańsku w ramach zadania: Budżet Obywatelski 2017	Branża:	Architektura
Adres inwestycji:	plac przy Al. Jana Pawła/ ul. Janusza Meissnera w Gdańsku nr działki 50/2 i 52/2, obręb 33	Faza:	Projekt Budowlany
Inwestor:	Dyrekcja Rozbudowy Miasta Gdańska Gdańsk, ul. Żaglowa 11	Data:	08.2017
Studio Kwadrat B.P.Jurago			A1
Pracownia:	80-266 Gdańsk, al. Grunwaldzka 212 tel/fax: 521-76-72		SERIA 1
Autor:	mgr inż. arch. Beata Jurago		
	uprawnienia budowlane w specjalności architektonicznej do projektowania bez ograniczeń nr PO/KK/205/2008		
Sprawdzający:	mgr inż. arch. Paweł Jurago		
	uprawnienia budowlane w specjalności architektonicznej nr 5969/Gd/94		
Opracowanie:	mgr inż. arch. Małgorzata Makar		