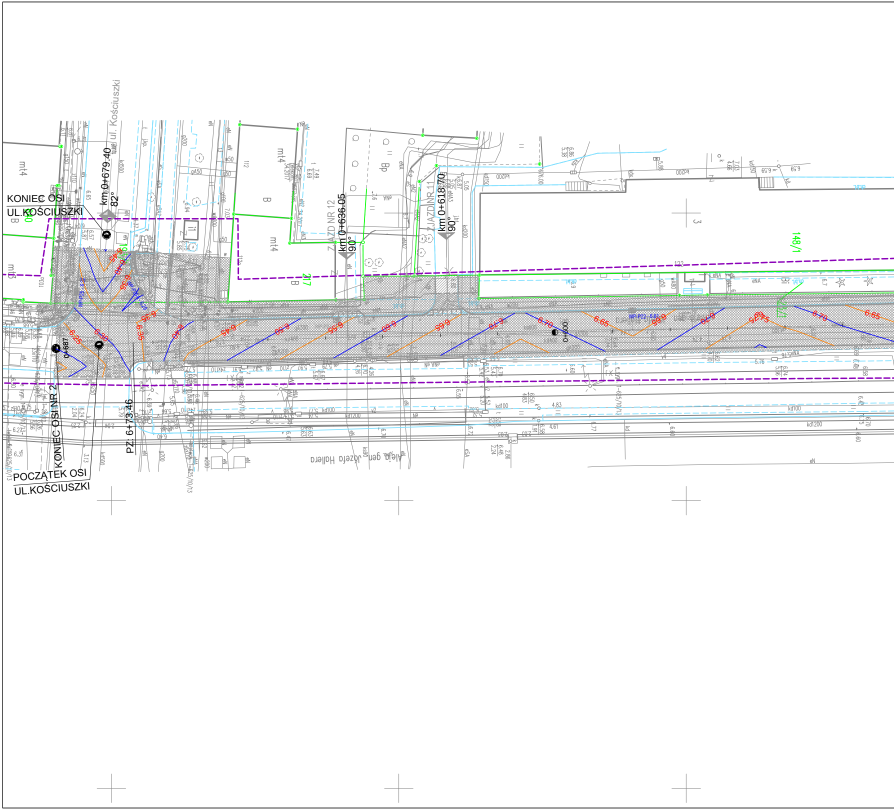
KONIEC OSI
UL.KOŚCIUSZKI
km 0+679.40
82°
ul. Kościuszki
ZJAZD NR 12
km 0+636.05
90°
ZJAZD NR 11
km 0+618.70
90°
POCZĄTEK OSI
UL.KOŚCIUSZKI
KONIEC OSI NR 2
PZ: 6+73.46
0+687
0+600
Aleja gen. Józefa Hallera
148/1
217
122
mt4
mt3
B
Bp
Bi
3
6.25
6.30
6.35
6.40
6.45
6.50
6.55
6.60
6.65
6.70
6.75
kd1200
kd100
kd500
kd200
eN
eNA
eSA

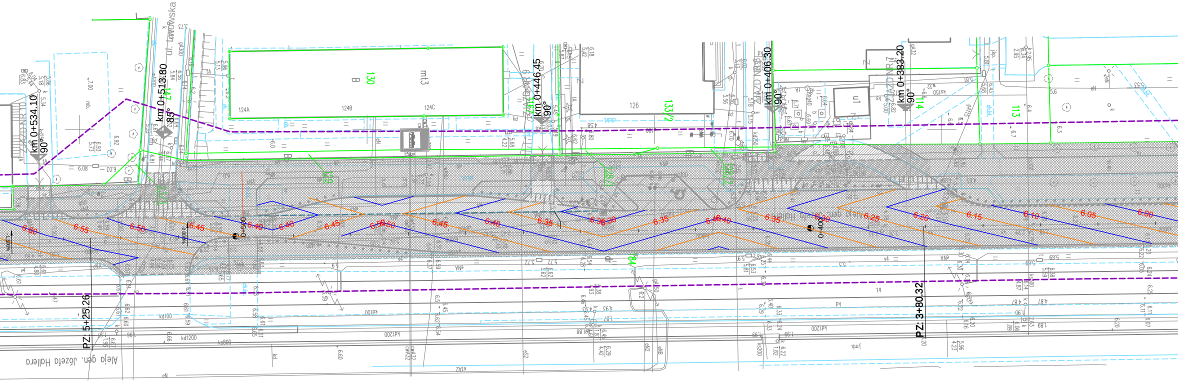
km 0+534.10
90°
km 0+513.80
85°
ul. Lwowska
130
B
mt3
124A
124B
124C
126
133/2
km 0+446.45
90°
km 0+406.30
90°
km 0+383.20
90°
114
113
147
84
0+500
0+400
PZ: 5+25.26
PZ: 3+80.32
Aleja gen. Józefa Hallera
6.60
6.55
6.50
6.45
6.40
6.35
6.30
6.25
6.20
6.15
6.10
6.05
6.00

Łączy arkusz nr 2

Arkusz nr 3 (z 5)

MAPA DO CELÓW PROJEKTOWYCH

SKALA 1:500

Obiekt: Gdańsk, Aleja gen. Józefa Hallera, dz. nr 1184 i inne
ID Zgł.: WG-III.6640.1.85.2021
Jednostka Ewid: [226101_1] M. Gdańsk
Obręb Ewid: [0033], [0043]
Układ współrzędnych prostokątnych płaskich: "2000" (strefa 6)
Układ wysokości: Kronsztadt 86 bis

– – – – – Obszar objęty aktualizacją

Data sporządzenia mapy: 08.02.2021 r.

Sporządził:

Anmar Waldemar Wesołowski
81-626 Gdynia ul. Graniczna 25
058 620 82 78 e-mail: anmar@anmar.gda.pl
NIP 583-142-63-65 REGON 192764398

UWAGA!

- Na mapie do celów projektowych nie wyróżniono gruntów obciążonych służebnościami gruntowymi ujawnionymi w księdze wieczystej
- Nie wyklucza się istnienia innych, nie wykazanych na mapie urządzeń

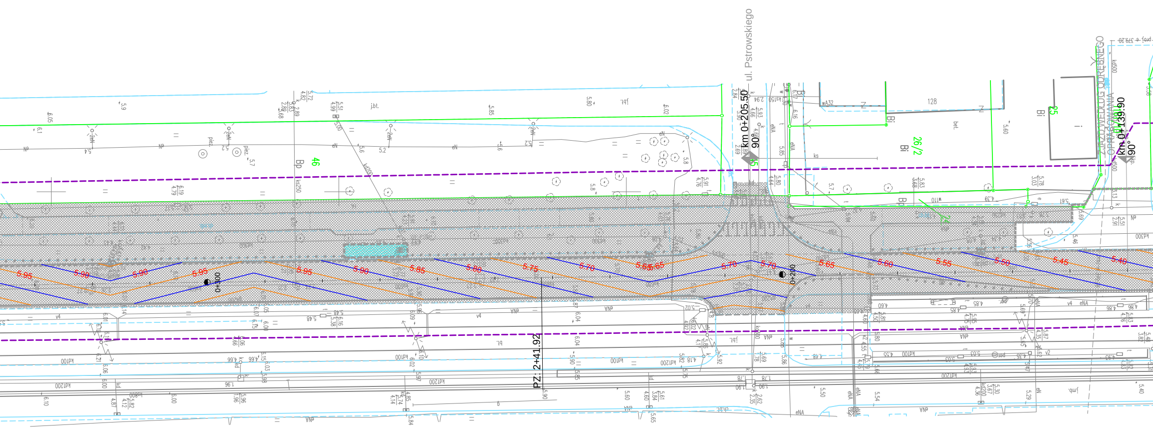
ul. Pstrowskiego
km 0+205.50
90°
km 0+139.90
90°
ZJAZD WEDŁUG ODRĘBNEGO OPRACOWANIA
PZ: 2+41.92
0+300
0+200
46
26/2
25
Bp
Bi
128
5.95
5.90
5.90
5.95
5.95
5.90
5.85
5.80
5.75
5.70
5.65
5.65
5.70
5.70
5.65
5.60
5.55
5.50
5.45
5.40

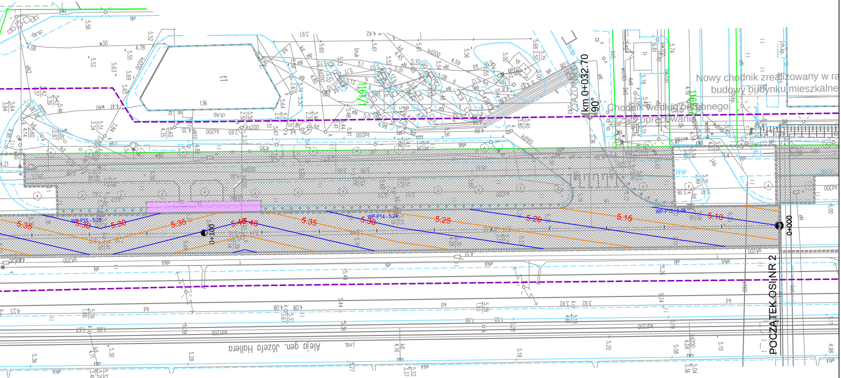
km 0+032.70
90°
ZJAZD 8
Nowy chodnik zrealizowany w ra
budowy budynku mieszkalne
Chodnik według odrębnego
opracowania
POCZĄTEK OSI NR 2
0+000
0+010
WP P15 - 5.25
WP P14 - 5.24
WP P13 - 5.08
5.35
5.30
5.40
5.25
5.20
5.15
5.10
Aleja gen. Józefa Hallera

LEGENDA

6.10 / 6.05 Projektowane warstwice

JEDNOSTKA PROJEKTOWA:

PROINWESTA

ul. Toruńska 18C/A, 80-747 Gdańsk
tel.: (058) 710-44-65
e-mail: biuro@proinwesta.pl

INWESTOR:

Dyrekcja Rozbudowy Miasta Gdańska

Dyrekcja Rozbudowy Miasta Gdańska
ul. Żaglowa 11, 80-560 Gdańsk

NAZWA ZAMIERZENIA BUDOWLANEGO:

REMONT AL. HALLERA W GDAŃSKU NA ODCINKU I
OD AL. PŁAŻYŃSKIEGO DO UL. KOŚCIUSZKI -
JEZDNIA W KIERUNKU WRZESZCZA

ADRES OBIEKTU BUDOWLANEGO:
GDAŃSK, AL. GEN. J. HALLERA
Obręb ewidencyjny: 033
Nr działek ewid: 283/1
Obręb ewidencyjny: 043
Nr działek ewid: 147, 193/1, 1180, 1184

DATA: I 2022

BRANŻA DROGOWA

PROJEKTANT:
mgr inż. Marek Słomiński, nr upr. POM/0076/PWOD/14
20.01.2022 r.

PROJEKTANTKA SPRAWDZAJĄCA:
mgr inż. Dorota Nowicka-Zembura, nr upr. SLK/8563/PBD/19
20.01.2022 r.

STADIUM:
PROJEKT WYKONAWCZY

SKALA: 1:500

TYTUŁ RYSUNKU:
PLAN WARSTWICOWY

NR RYS: D-5.2