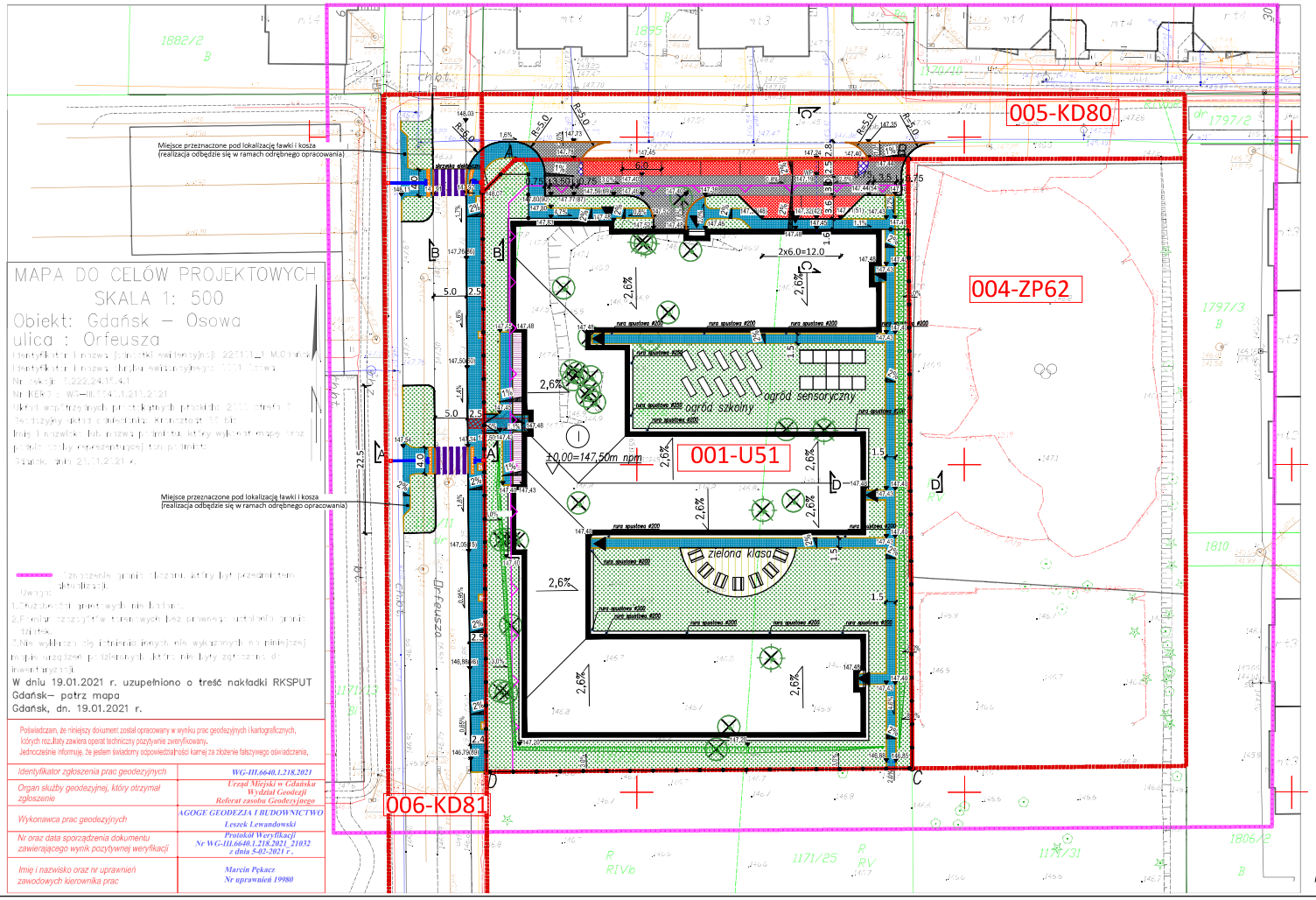

MAPA DO CELÓW PROJEKTOWYCH
SKALA 1: 500
Obiekt: Gdańsk – Osowa
ulica : Orfeusza

Identyfikator i nazwa jednostki ewidencyjnej: 226101_1 M.Gdańsk
Identyfikator i nazwa obrębu ewidencyjnego: 0001 Osowa
Nr sekcji: 6.222.24.15.4.1
Nr KERG : WG-III.6640.1.218.2021
Układ współrzędnych prostokątnych płaskich: 2000 strefa 6
Geodezyjny układ odniesienia: Kronsztadt 86 bis
Imię i nazwisko lub nazwa podmiotu, który wykonał mapę oraz podpis osoby reprezentującej ten podmiot:
Gdańsk, dnia 23.01.2021 r.

Oznaczenie granic obszaru, który był przedmiotem aktualizacji.
Uwaga:
1.Służebności gruntowych nie badano.
2.Pomiar szczegółów terenowych bez prawnego ustalenia granic działek.
3.Nie wyklucza się istnienia innych nie wykazanych na niniejszej mapie urządzeń podziemnych, które nie były zgłoszone do inwentaryzacji.

W dniu 19.01.2021 r. uzupełniono o treść nakładki RKSPUT Gdańsk– patrz mapa
Gdańsk, dn. 19.01.2021 r.

Poświadczam, że niniejszy dokument został opracowany w wyniku prac geodezyjnych i kartograficznych, których rezultaty zawiera operat techniczny pozytywnie zweryfikowany.
Jednocześnie informuję, że jestem świadomy odpowiedzialności karnej za złożenie fałszywego oświadczenia,

Identyfikator zgłoszenia prac geodezyjnych	WG-III.6640.1.218.2021
Organ służby geodezyjnej, który otrzymał zgłoszenie	Urząd Miejski w Gdańsku Wydział Geodezji Referat zasobu Geodezyjnego
Wykonawca prac geodezyjnych	AGOGE GEODEZJA I BUDOWNICTWO Leszek Lewandowski
Nr oraz data sporządzenia dokumentu zawierającego wynik pozytywnej weryfikacji	Protokół Weryfikacji Nr WG-III.6640.1.218.2021_21032 z dnia 5-02-2021 r.
Imię i nazwisko oraz nr uprawnień zawodowych kierownika prac	Marcin Pękacz Nr uprawnień 19980

N

LEGENDA:

- Projektowana jezdnia
- Projektowany zabruk na jezdni
- Projektowane miejsca postojowe
- Projektowany chodnik
- Projektowany zabruk na chodniku
- Projektowane miejsce na stojaki rowerowe
- 1% Projektowane spadki poprzeczne
- 0,6% Projektowane spadki podłużne
- Projektowane wpust uliczny
- Projektowane pas uwagi (PU)
- Projektowany pas prowadzący (PP)
- Projektowany pas ostrzegawczy (PO)
- Projektowany krawężnik bet. 15x30 cm wtopiony
- Projektowany krawężnik bet. 15x30 cm wystający 10 cm
- Projektowane obrzeże bet. 8x30 cm wtopione

WG OPRACOWAŃ BRANŻOWYCH

- Projektowany budynek
- Zieleń zgodnie z opracowaniem projektu zieleni
- Projektowane ogrodzenie
- Hydranty istniejące
- Wyburzenia
- Drzewa do wycięcia na podstawie decyzji
- Drzewa do wycięcia nie wymagające decyzji
- Drzewa istniejące liściaste/iglaste
- Linia wyznaczająca poszczególne karty terenu zgodnie z MPZP

004-ZP62 Nr karty terenu zgodnie z MPZP (np. karta terenu nr 004-ZP62)

Poświadcza się za zgodność z oryginałem mapy do celów projektowych nr KERG:WG-III.6640.1.218.2021 przyjętej do państwowego zasobu geodezyjnego i kartograficznego w dniu 19.01.2021r.

ekoinbud
EKOINBUD Sp. z o.o.
ul.Geodetów 29
80-298 Gdańsk

Wszelkie prawa zastrzeżone. Bez zgody Autora Dokumentu Projektowego Dokumentu Projektowego Dokumentu Projektowego

Temat:
ROZBUDOWA ZESPOŁU SZKÓŁ OGÓLNOKSZTAŁCĄCYCH NR 2 PRZY UL. WODNIKA W GDAŃSKU O FILIĘ SZKOŁY PODSTAWOWEJ

Adres: Gdańsk, ul Orfeusza i Achillesa

Inwestor: Dyrekcja Rozbudowy Miasta Gdańsk
Ul. Żaglowa 11, 80-560 Gdańsk

	Imię i nazwisko	Specjalność	Nr uprawnień	Podpis
Projektant	mgr inż. Bartłomiej Żółkowski	drogowa	POM/0291/PRD/21	
Sprawdzający	mgr inż. Mateusz Muchowicz	drogowa	POM/0292/PRD/21	

Nazwa rysunku			Numer rys.
PROJEKT ZAGOSPODAROWANIA TERENU BRANŻY DROGOWEJ			PZT/DR/02
Data: Grudzień 2021	Stadium: PROJEKT ZAGOSPODAROWANIA TERENU	Branża: DROGOWA	Skala: 1:500