

Hamak z zadaszeniem

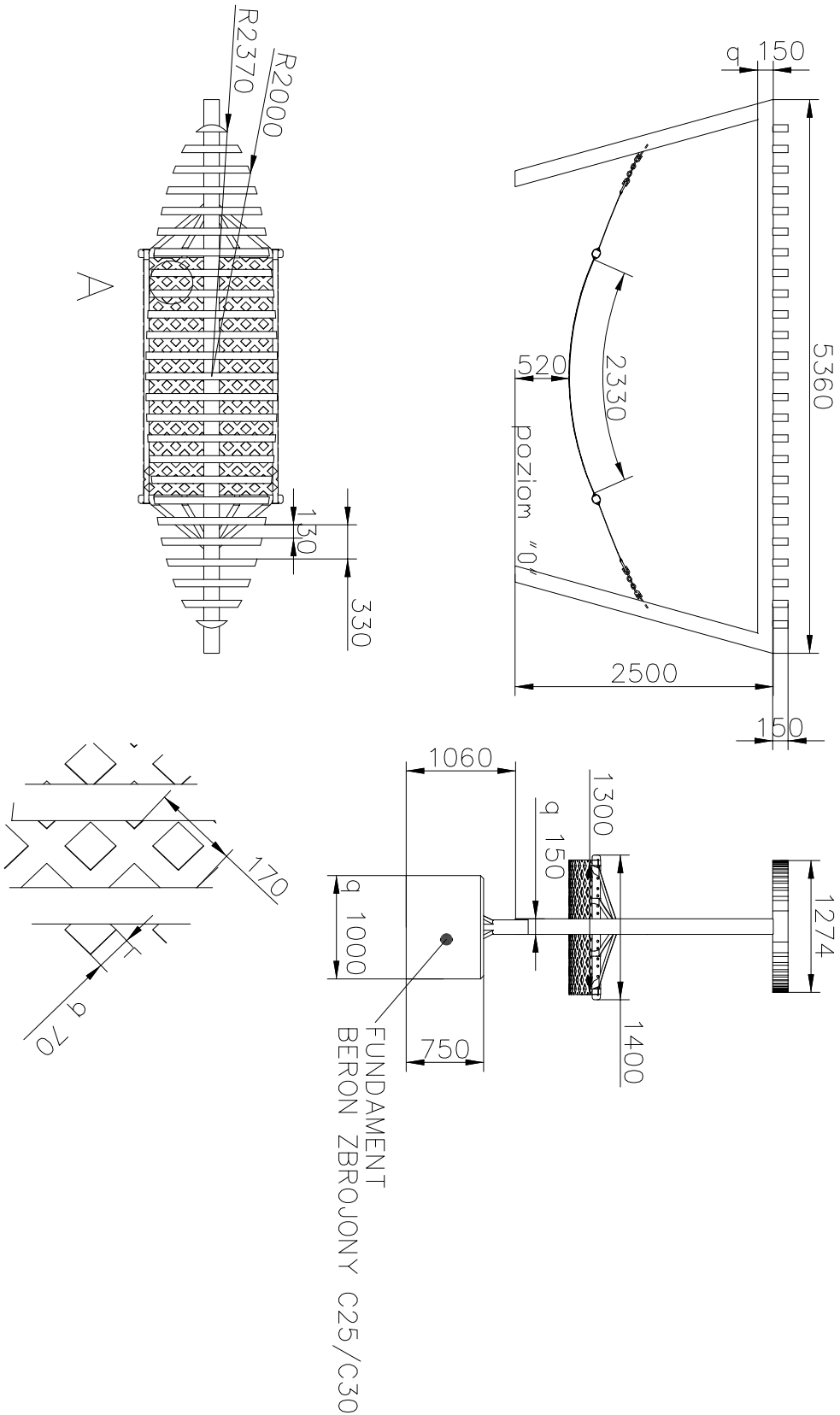

Ławka z oparciem

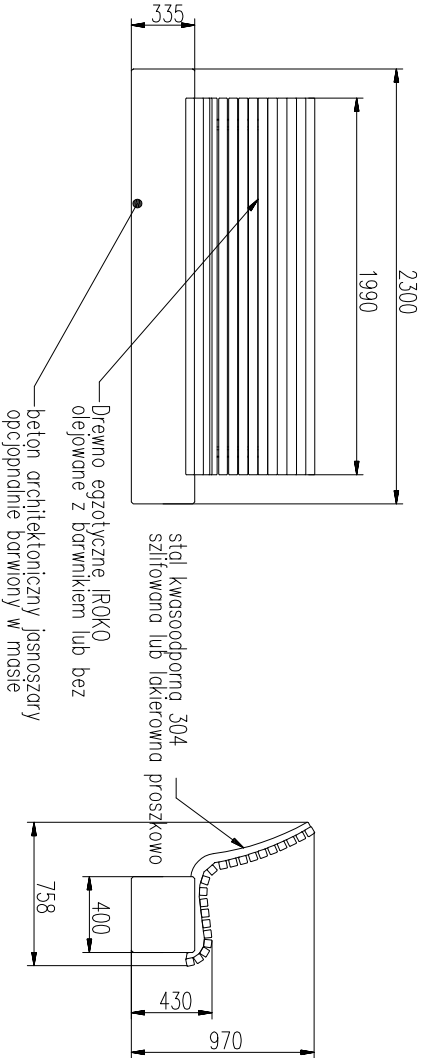

SZCZEGÓŁ A

Stół do gry w szachy

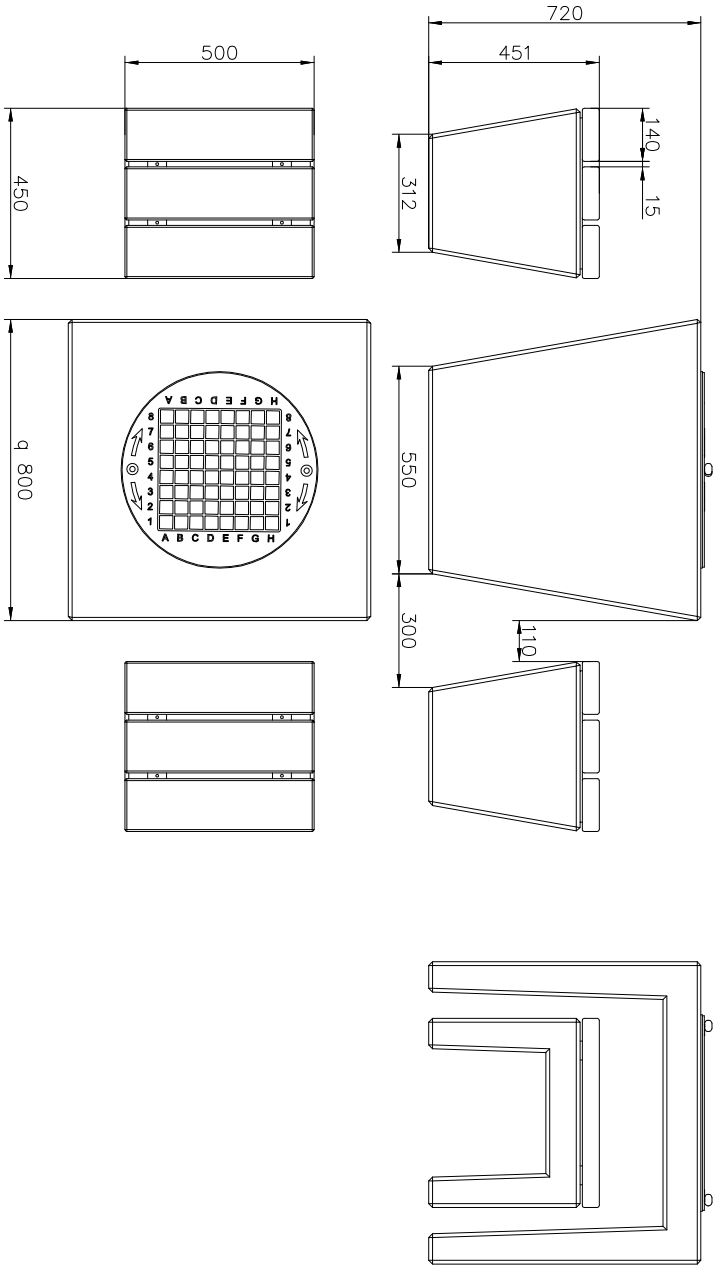

| | | | |
|--|----------------------------------|---------------------|--|
| Tytuł opracowania | | | |
| "Ścieżka wokół Zbiornika Kolorowego rejon ulicy Niepomielowej / Topazowej" | | | |
| w ramach zadania Budżet Obywatelski 2020" | | | |
| Inwestor: | Objekt: | | |
| Dyrekcja Rozbudowy Miasta Gdańska | Gdańsk, Zbiornik Kolorowy | | |
| ul. Zagłowa 11, Gdańsk | dl. tr. ew.: 304/8 obręb 0074 | | |
| Projektant: | Tytuł rysunku: | | |
| LandCOM ul. Brazylijska 108/37 03-946 Warszawa | Mała architektura | | |
| | Numer rysunku: | | |
| | A-4 | | |
| Zespół projektowy: | Skala 1:50 | Data: czerwiec 2020 | |
| architektura krajobrazu: | mgr. inż. Paweł Chłomoniuk | | |
| mgr. inż. arch. kraj. Urszula Cwiek | | | |
| mgr. inż. arch. kraj. Mateusz Rychter | | | |