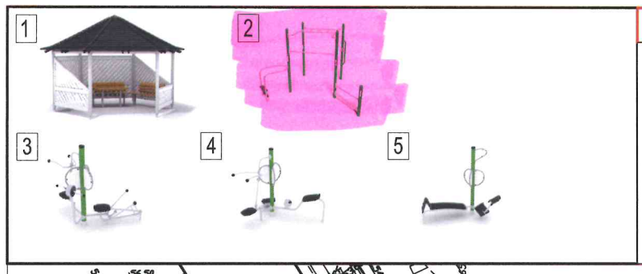

LEGENDA

- ciąg pieszo-rowerowy nawierzchnia glino-żwirowa
- ciąg pieszy nawiewrzchnia kostka brukowa niefazowana
- boisko z nawierzchni z sztucznej trawy
- nawierzchnia żwirowa
- piłkochwyty
- ogrodzenie boiska
- drzewa projektowane
- istniejąca lipa do formowania
- rośliny okrywowe
- zabezpieczenia drzew
- ławka
- śmietnik
- altana
- urządzenie do ćwiczeń
- stojak na rower
- tablica regulaminowa
- projektowane schody terenowe
- 5.86 % projektowane spadki ścieżki
- 53.4 rzędne terenu projektowanych ścieżek
- punkty pomiaru nachylenia ścieżki
- zakres opracowania

N

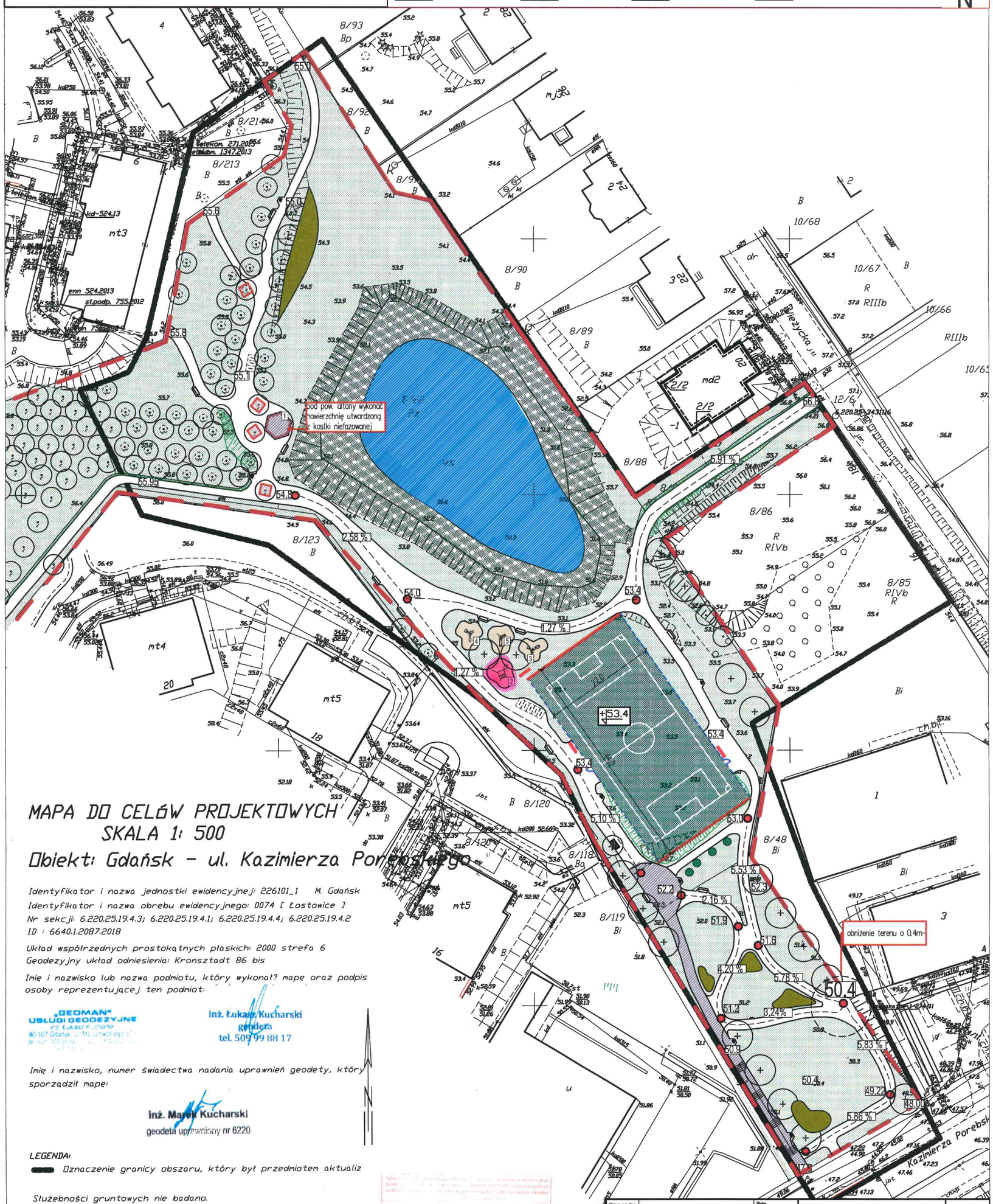

MAPA DO CELÓW PROJEKTOWYCH / SKALA 1: 500

Obiekt: Gdańsk - ul. Kazimierza Porębskiego

Identyfikator i nazwa jednostki ewidencyjnej: 226101_1 M. Gdańsk
Identyfikator i nazwa obrębu ewidencyjnego: 0074 [Łostowice]
Nr sekcji: 6.220.25.19.4.3; 6.220.25.19.4.1; 6.220.25.19.4.4; 6.220.25.19.4.2
ID : 6640.1.2087.2018

Układ współrzędnych prostokątnych płaskich: 2000 strefa 6
Geodezyjny układ odniesienia: Kronsztadt 86 bis

Imię i nazwisko lub nazwa podmiotu, który wykonał? mapę oraz podpis osoby reprezentującej ten podmiot:

„GEOMAN" USŁUGI GEODEZYJNE
inż. Łukasz Kucharski
80-107 Gdańsk, ul. Mazurowskiego 37
tel. kom. 509 99 88 17

inż. Łukasz Kucharski
geodeta
tel. 509 99 88 17

Imię i nazwisko, numer świadectwa nadania uprawnień geodety, który sporządził mapę:

inż. Marek Kucharski
geodeta uprawniony nr 6220

LEGENDA:
Oznaczenie granicy obszaru, który był przedmiotem aktualiz

Służebności gruntowych nie badano.

Gdańsk, dnia: 06.06.2018r.

2018. 12/106
2018-07-09
INSPEKTOR
Paweł Prânceson
2018 -07- 12

W dniu 2018.05.22 uzupełniono o treść nakładki RKSPUT Gdańsk

Nazwa rysunku:	Projekt zagospodarowania terenu –część wschodnia	Skala: 1:500	Studio Kwadrat B.P.Jurago	A2
			Pracownia: 80-266 Gdańsk, ul. Grunwaldzka 212 tel/fax: 521-76-72	SERIA 1
Nazwa projektu:	Projekt parku rekreacyjnego na osiedlu 5 Wzgórz w ramach "Budżetu Obywatelskiego 2018 w Gdańsku"	Branża: Architektura	Autor: mgr inż. arch. Beata Jurago uprawnienia budowlane w specjalności architektonicznej do projektowania bez ograniczeń nr PO/W/205/2008	
Adres inwestycji:	Teren przy ul. Kazimierza Porębskiego i ul. Wieżyckiej w Gdańsku dz nr 8/60, 8/87 obręb 74	Faza: Projekt Wykonawczy	Sprawdzający: mgr inż. arch. Paweł Jurago uprawnienia budowlane w specjalności architektonicznej nr 5969/Gd/94	
Inwestor:	Dyrekcja Rozbudowy Miasta Gdańska ul. Żaglowa 11 80-560 Gdańsk	Data: 06.2018	Opracowanie: mgr inż. arch. Magdalena Gałoś, mgr inż. arch. Krzysztof Baranowski	