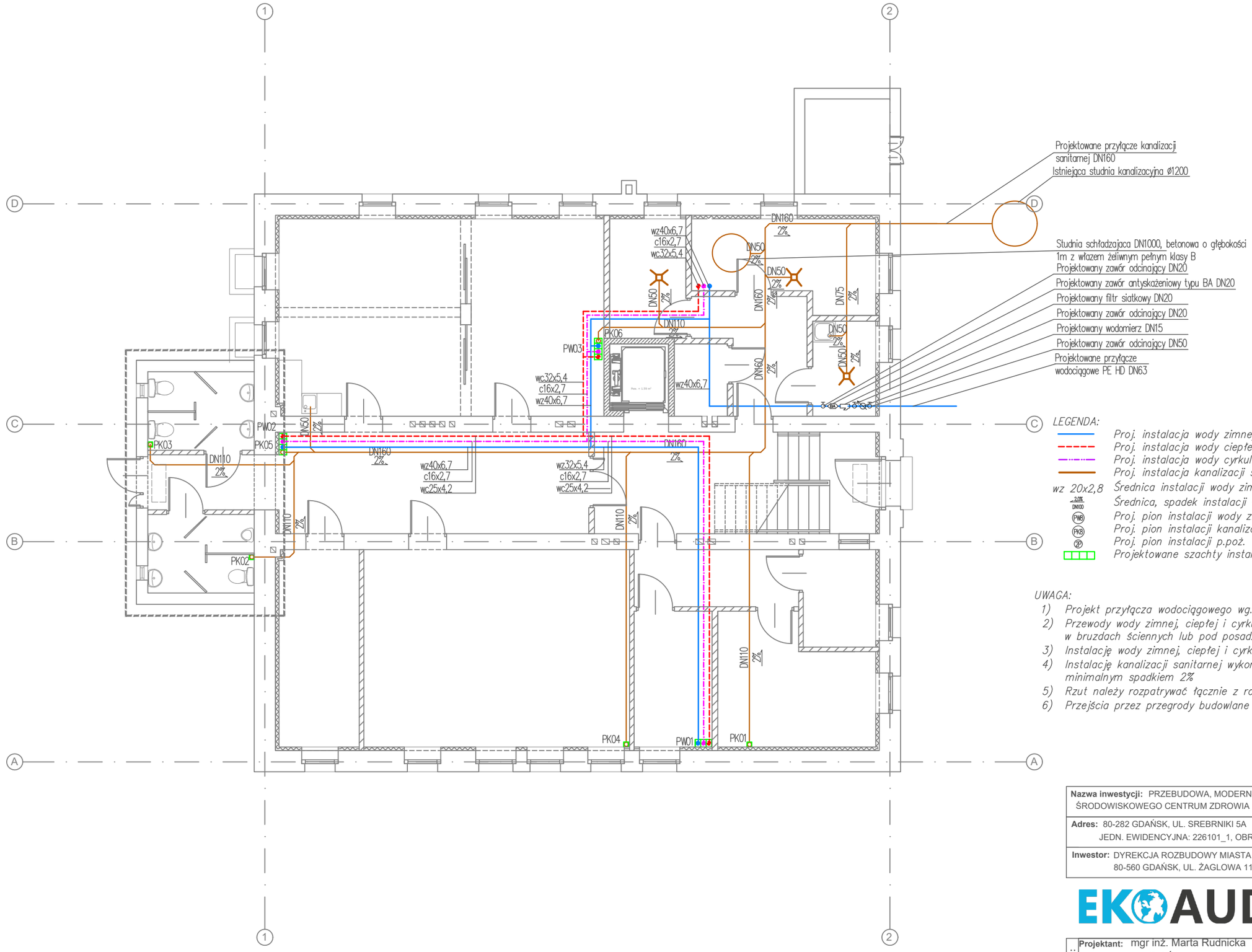

LEGENDA:

- Proj. instalacja wody zimnej
- Proj. instalacja wody ciepłej
- Proj. instalacja wody cyrkulacyjnej
- Proj. instalacja kanalizacji sanitarnej
- wz 20x2,8 — Średnica instalacji wody zimnej/ciepłej/cyrkulacyjnej
- 2% DN100 — Średnica, spadek instalacji kanalizacji sanitarnej
- PW8 — Proj. pion instalacji wody zimnej/ciepłej/cyrkulacyjnej
- PK8 — Proj. pion instalacji kanalizacji sanitarnej
- P — Proj. pion instalacji p.poż.
- Projektowane szachty instalacyjne

UWAGA:

1) Projekt przyłącza wodociągowego wg. odrębnego opracowania
2) Przewody wody zimnej, ciepłej i cyrkulacyjnej w miarę możliwości prowadzić w bruzdach ściennych lub pod posadzką
3) Instalację wody zimnej, ciepłej i cyrkulacyjnej wykonać z rur PP
4) Instalację kanalizacji sanitarnej wykonać z rur PVC, prowadzonych z minimalnym spadkiem 2%
5) Rzut należy rozpatrywać łącznie z rozwinięciem i opisem technicznym
6) Przejścia przez przegrody budowlane wykonać w tulejach ochronnych

Nazwa inwestycji: PRZEBUDOWA, MODERNIZACJA I REMONT BUDYNKU NA POTRZEBY ŚRODOWISKOWEGO CENTRUM ZDROWIA PSYCHICZNEGO DLA DZIECI I MŁODZIEŻY

Adres: 80-282 GDAŃSK, UL. SREBRNIKI 5A
JEDN. EWIDENCYJNA: 226101_1, OBREB 0039, DZ. NR 116/30

Inwestor: DYREKCJA ROZBUDOWY MIASTA GDAŃSKA
80-560 GDAŃSK, UL. ŻAGLOWA 11

EKO AUDYT Sp. z o.o.
ul. Romualda Traugutta 69 / 1
50-417 Wrocław
tel. 71 307 03 83/800 800 250
e-mail: kontakt@eko-projects.pl

inst. sanit.:				
Projektant: mgr inż. Marta Rudnicka 133/DOŚ/12	**Podpis:**	**Nr projektu:** 022	**Nr rys.:** IS-02
Opracował: mgr inż. Ewelina Deląg	**Podpis:**	**Format:** A3	**Skala:** 1:100
Sprawdzający: mgr inż. Sandra Bednarz DOŚ/0131/PBS/16	**Podpis:**	**Data:** 26.11.2018	**Stadium/Br:** PB/IS

Tytuł:

RZUT PIWNICY - INSTALACJE WOD-KAN

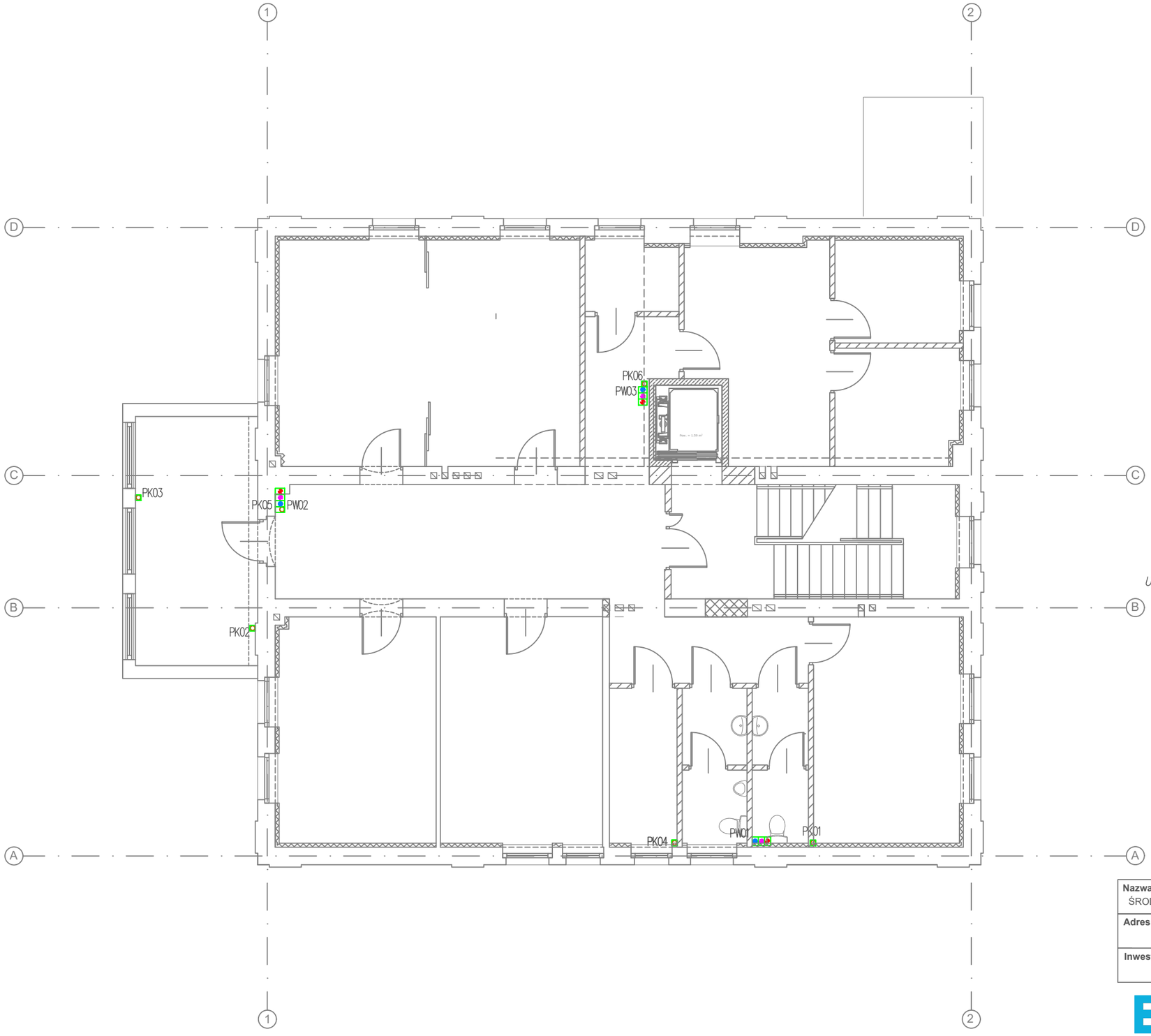

LEGENDA:

- Proj. instalacja wody zimnej
- Proj. instalacja wody ciepłej
- Proj. instalacja wody cyrkulacyjnej
- Proj. instalacja kanalizacji sanitarnej
- wz 20x2,8 Średnica instalacji wody zimnej/ciepłej/cyrkulacyjnej
- 2,0% / DN100 Średnica, spadek instalacji kanalizacji sanitarnej
- PW8 Proj. pion instalacji wody zimnej/ciepłej/cyrkulacyjnej
- PK8 Proj. pion instalacji kanalizacji sanitarnej
- PP Proj. pion instalacji p.poż.
- Projektowane szachty instalacyjne

UWAGA:

1) Przewody wody zimnej, ciepłej i cyrkulacyjnej w miarę możliwości prowadzić w bruzdach ściennych lub pod posadzką
2) Instalację wody zimnej, ciepłej i cyrkulacyjnej wykonać z rur PP
3) Instalację kanalizacji sanitarnej wykonać z rur PVC, prowadzonych z minimalnym spadkiem 2%
4) Rzut należy rozpatrywać łącznie z rozwinięciem i opisem technicznym
5) Przejścia przez przegrody budowlane wykonać w tulejach ochronnych

Nazwa inwestycji: PRZEBUDOWA, MODERNIZACJA I REMONT BUDYNKU NA POTRZEBY ŚRODOWISKOWEGO CENTRUM ZDROWIA PSYCHICZNEGO DLA DZIECI I MŁODZIEŻY

Adres: 80-282 GDAŃSK, UL. SREBRNIKI 5A
JEDN. EWIDENCYJNA: 226101_1, OBREB 0039, DZ. NR 116/30

Inwestor: DYREKCJA ROZBUDOWY MIASTA GDAŃSKA
80-560 GDAŃSK, UL. ŻAGLOWA 11

EKO AUDYT Sp. z o.o.
ul. Romualda Traugutta 69 / 1
50-417 Wrocław
tel. 71 307 03 83/800 800 250
e-mail: kontakt@eko-projects.pl

inst. sanit.:				
Projektant: mgr inż. Marta Rudnicka 133/DOŚ/12	**Podpis:**	**Nr projektu:** 022	**Nr rys.:** IS-03
Opracował: mgr inż. Ewelina Deląg	**Podpis:**	**Format:** A3	**Skala:** 1:100
Sprawdzający: mgr inż. Sandra Bednarz DOŚ/0131/PBS/16	**Podpis:**	**Data:** 26.11.2018	**Stadium/Br:** PB/IS

Tytuł:

RZUT PARTERU- INSTALACJE WOD-KAN

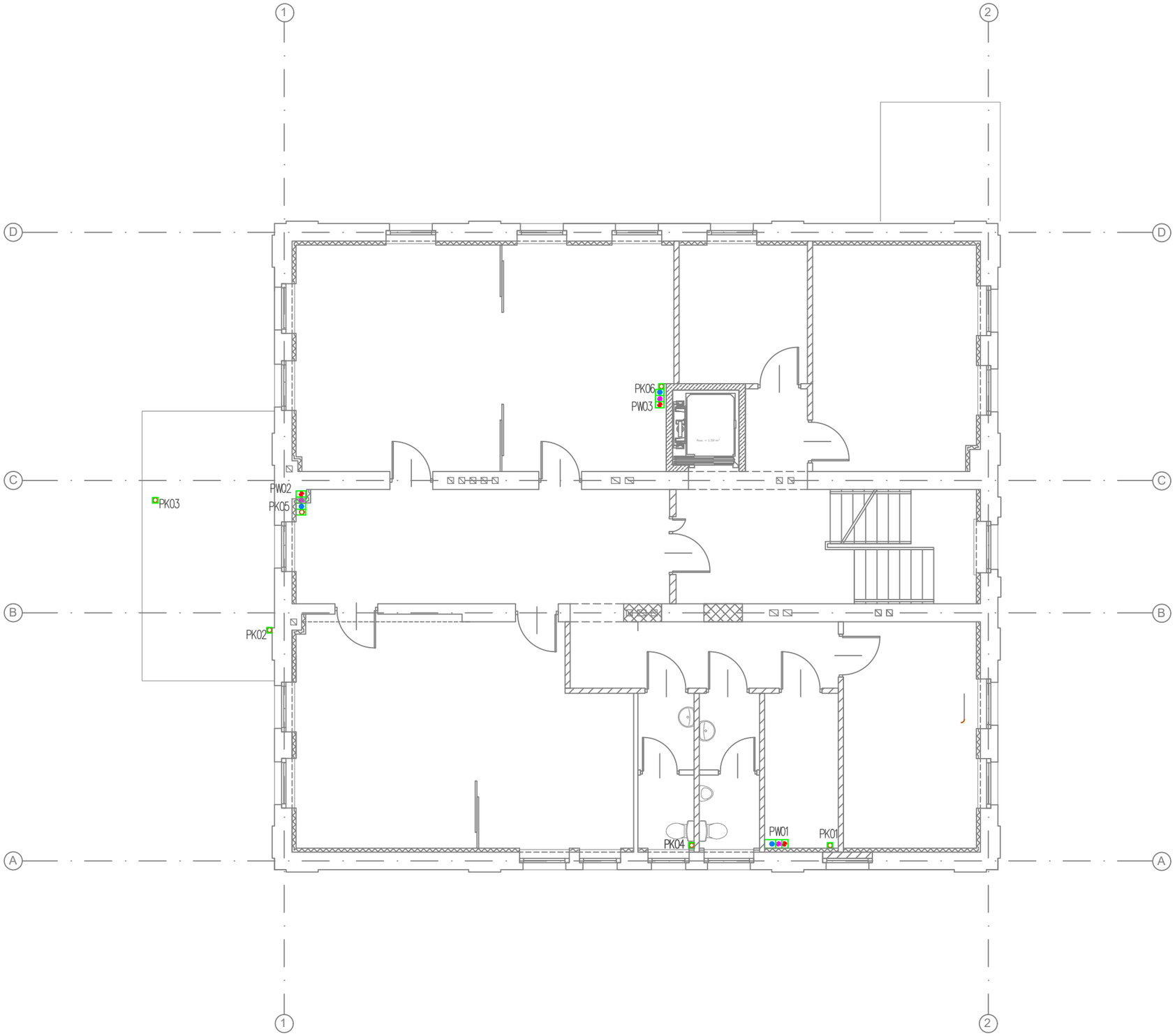

LEGENDA:

- Proj. instalacja wody zimnej
- Proj. instalacja wody ciepłej
- Proj. instalacja wody cyrkulacyjnej
- Proj. instalacja kanalizacji sanitarnej
- wz 20x2,8 — Średnica instalacji wody zimnej/ciepłej/cyrkulacyjnej
- 2,0% DN100 — Średnica, spadek instalacji kanalizacji sanitarnej
- PW8 — Proj. pion instalacji wody zimnej/ciepłej/cyrkulacyjnej
- PK8 — Proj. pion instalacji kanalizacji sanitarnej
- P — Proj. pion instalacji p.poż.
- Projektowane szachty instalacyjne

UWAGA:

1) Przewody wody zimnej, ciepłej i cyrkulacyjnej w miarę możliwości prowadzić w bruzdach ściennych lub pod posadzką
2) Instalację wody zimnej, ciepłej i cyrkulacyjnej wykonać z rur PP
3) Instalację kanalizacji sanitarnej wykonać z rur PVC, prowadzonych z minimalnym spadkiem 2%
4) Rzut należy rozpatrywać łącznie z rozwinięciem i opisem technicznym
5) Przejścia przez przegrody budowlane wykonać w tulejach ochronnych

Nazwa inwestycji: PRZEBUDOWA, MODERNIZACJA I REMONT BUDYNKU NA POTRZEBY ŚRODOWISKOWEGO CENTRUM ZDROWIA PSYCHICZNEGO DLA DZIECI I MŁODZIEŻY

Adres: 80-282 GDAŃSK, UL. SREBRNIKI 5A
JEDN. EWIDENCYJNA: 226101_1, OBREB 0039, DZ. NR 116/30

Inwestor: DYREKCJA ROZBUDOWY MIASTA GDAŃSKA
80-560 GDAŃSK, UL. ŻAGLOWA 11

EKO AUDYT

EKO AUDYT Sp. z o.o.
ul. Romualda Traugutta 69 / 1
50-417 Wrocław
tel. 71 307 03 83/800 800 250
e-mail: kontakt@eko-projects.pl

inst. sanit.:				
Projektant: mgr inż. Marta Rudnicka 133/DOŚ/12	**Podpis:**	**Nr projektu:** 022	**Nr rys.:** IS-04
Opracował: mgr inż. Ewelina Deląg	**Podpis:**	**Format:** A3	**Skala:** 1:100
Sprawdzający: mgr inż. Sandra Bednarz DOŚ/0131/PBS/16	**Podpis:**	**Data:** 26.11.2018	**Stadium/Br:** PB/IS

Tytuł:

RZUT I PIETRA - INSTALACJE WOD-KAN

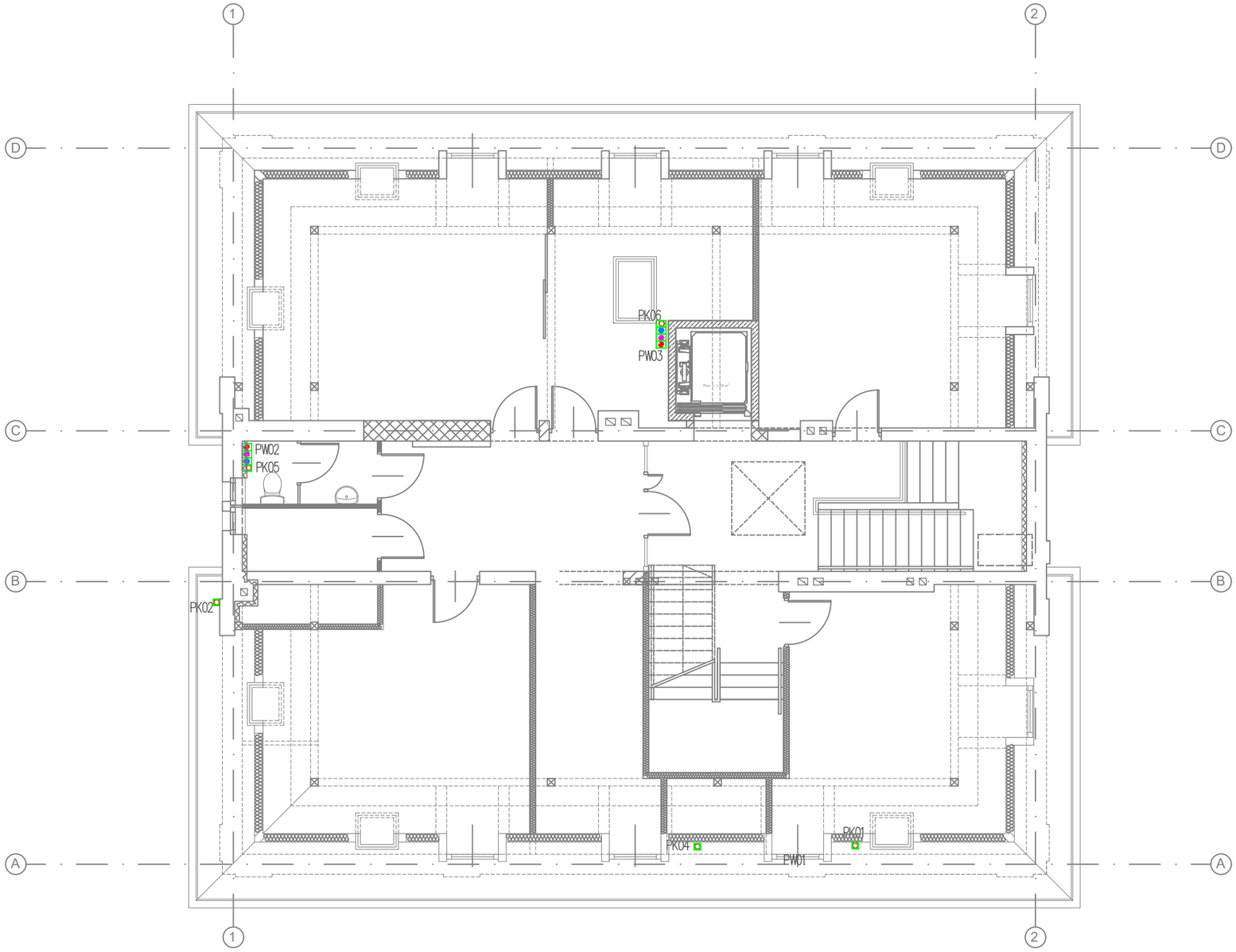

LEGENDA:

- Proj. instalacja wody zimnej
- Proj. instalacja wody ciepłej
- Proj. instalacja wody cyrkulacyjnej
- Proj. instalacja kanalizacji sanitarnej
- wz 20x2,8 — Średnica instalacji wody zimnej/ciepłej/cyrkulacyjnej
- 2% DN100 — Średnica, spadek instalacji kanalizacji sanitarnej
- PW8 — Proj. pion instalacji wody zimnej/ciepłej/cyrkulacyjnej
- PK8 — Proj. pion instalacji kanalizacji sanitarnej
- P — Proj. pion instalacji p.poż.
- Projektowane szachty instalacyjne

UWAGA:

1) Przewody wody zimnej, ciepłej i cyrkulacyjnej w miarę możliwości prowadzić w bruzdach ściennych lub pod posadzką
2) Instalację wody zimnej, ciepłej i cyrkulacyjnej wykonać z rur PP
3) Instalację kanalizacji sanitarnej wykonać z rur PVC, prowadzonych z minimalnym spadkiem 2%
4) Rzut należy rozpatrywać łącznie z rozwinięciem i opisem technicznym
5) Przejścia przez przegrody budowlane wykonać w tulejach ochronnych

Nazwa inwestycji: PRZEBUDOWA, MODERNIZACJA I REMONT BUDYNKU NA POTRZEBY ŚRODOWISKOWEGO CENTRUM ZDROWIA PSYCHICZNEGO DLA DZIECI I MŁODZIEŻY

Adres: 80-282 GDAŃSK, UL. SREBRNIKI 5A
JEDN. EWIDENCYJNA: 226101_1, OBREB 0039, DZ. NR 116/30

Inwestor: DYREKCJA ROZBUDOWY MIASTA GDAŃSKA
80-560 GDAŃSK, UL. ŻAGLOWA 11

EKO AUDYT Sp. z o.o.
ul. Romualda Traugutta 69 / 1
50-417 Wrocław
tel. 71 307 03 83/800 800 250
e-mail: kontakt@eko-projects.pl

inst. sanit.:				
Projektant: mgr inż. Marta Rudnicka 133/DOŚ/12	**Podpis:**	**Nr projektu:** 022	**Nr rys.:** IS-05
Opracował: mgr inż. Ewelina Deląg	**Podpis:**	**Format:** A3	**Skala:** 1:100
Sprawdzający: mgr inż. Sandra Bednarz DOŚ/0131/PBS/16	**Podpis:**	**Data:** 26.11.2018	**Stadium/Br:** PB/IS

Tytuł:

RZUT PODDASZA I- INSTALACJE WOD-KAN

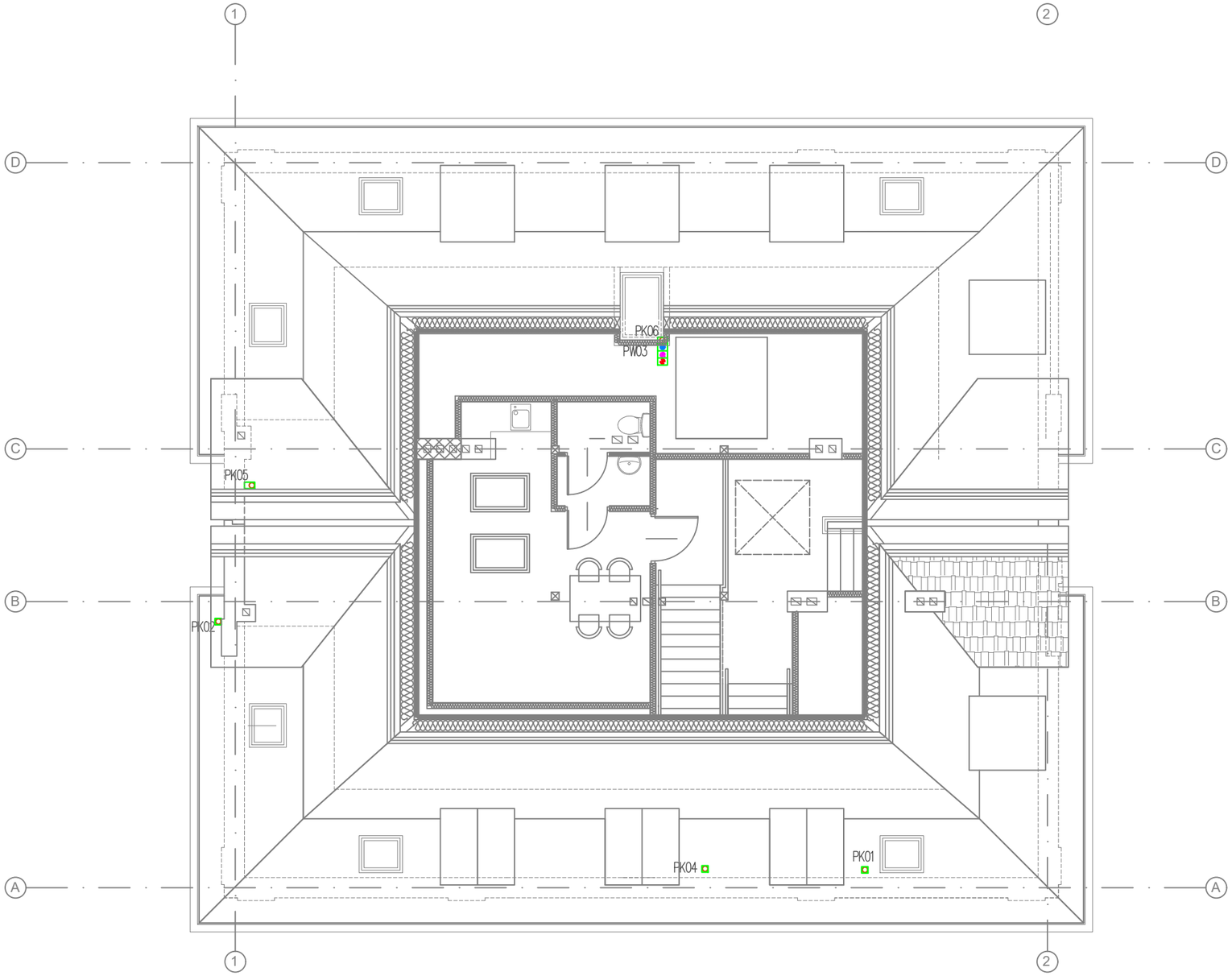

LEGENDA:

- Proj. instalacja wody zimnej
- Proj. instalacja wody ciepłej
- Proj. instalacja wody cyrkulacyjnej
- Proj. instalacja kanalizacji sanitarnej
- wz 20x2,8 — Średnica instalacji wody zimnej/ciepłej/cyrkulacyjnej
- ~2% DN100 — Średnica, spadek instalacji kanalizacji sanitarnej
- PWC — Proj. pion instalacji wody zimnej/ciepłej/cyrkulacyjnej
- PKS — Proj. pion instalacji kanalizacji sanitarnej
- P — Proj. pion instalacji p.poż.
- Projektowane szachty instalacyjne

UWAGA:

1) Przewody wody zimnej, ciepłej i cyrkulacyjnej w miarę możliwości prowadzić w bruzdach ściennych lub pod posadzką
2) Instalację wody zimnej, ciepłej i cyrkulacyjnej wykonać z rur PP
3) Instalację kanalizacji sanitarnej wykonać z rur PVC, prowadzonych z minimalnym spadkiem 2%
4) Rzut należy rozpatrywać łącznie z rozwinięciem i opisem technicznym
5) Przejścia przez przegrody budowlane wykonać w tulejach ochronnych

Nazwa inwestycji: PRZEBUDOWA, MODERNIZACJA I REMONT BUDYNKU NA POTRZEBY ŚRODOWISKOWEGO CENTRUM ZDROWIA PSYCHICZNEGO DLA DZIECI I MŁODZIEŻY

Adres: 80-282 GDAŃSK, UL. SREBRNIKI 5A
JEDN. EWIDENCYJNA: 226101_1, OBREB 0039, DZ. NR 116/30

Inwestor: DYREKCJA ROZBUDOWY MIASTA GDAŃSKA
80-560 GDAŃSK, UL. ŻAGLOWA 11

EKO AUDYT Sp. z o.o.
ul. Romualda Traugutta 69 / 1
50-417 Wrocław
tel. 71 307 03 83/800 800 250
e-mail: kontakt@eko-projects.pl

inst. sanit.				
Projektant: mgr inż. Marta Rudnicka 133/DOŚ/12	**Podpis:**	**Nr projektu:** 022	**Nr rys.:** IS-06
Opracował: mgr inż. Ewelina Deląg	**Podpis:**	**Format:** A3	**Skala:** 1:100
Sprawdzający: mgr inż. Sandra Bednarz DOŚ/0131/PBS/16	**Podpis:**	**Data:** 26.11.2018	**Stadium/Br:** PB/IS

Tytuł:

RZUT PODDASZA II - INSTALACJE WOD-KAN