



Dyrekcja  
Rozbudowy  
Miasta Gdańska

<b>TEMAT</b>	<b>PRZYJAZNA STRYŻA - nasadzenia</b>	
<b>ZAMAWIAJĄCY / JEDNOSTKA PROJEKTOWA</b>	<b>DYREKCJA ROZBUDOWY MIASTA GDAŃSKA</b> ul. Żagłowa 11, 80-560 Gdańsk działająca w Imieniu Gminy Miasta Gdańska tel. : 58 320-51-00	
<b>ADRES INWESTYCJI</b>	Gdańsk, Dzielnica Strzyża	
<b>OPRACOWANIE</b>	Nasadzenie krzewów, uporządkowanie skweru	
<b>BRANŻA</b>	<b>ARCHITEKTURA</b>	
<b>PROJEKTANT</b>	mgr inż. arch. Jarosław Folwarski <i>Nr. upr. 565/POOKK/2013</i> <i>Uprawnienia budowlane do projektowania</i> <i>bez ograniczeń w specjalności</i> <i>architektonicznej</i>	<b>PODPIS</b>
<b>DATA</b>	Gdańsk, 24.07.2019	

## **ZAWARTOŚĆ OPRACOWANIA**

### **1. CZĘŚĆ OPISOWA**

#### 1.1 Opis

### **2. CZĘŚĆ RYSUNKOWA**

Zadanie 1 - Nasadzenie krzewów uniemożliwiających parkowanie na trawnikach

Rys. 1 Nasadzenia – lokalizacja 1

Rys. 2 Nasadzenia – lokalizacja 2

Rys. 3 Nasadzenia – lokalizacja 3

Zadanie 2 – Uporządkowanie zaniedbanego skweru przy skrzyżowaniu ulic Chrzanowskiego/Reymonta/Hubala

Rys. 4 Uporządkowanie terenu

## 1. CZĘŚĆ OPISOWA

### 1.1.1 Dane ogólne

TEMAT	PRZYJAZNA STRZYŻA - nasadzenia
ZAMAWIAJĄCY/	<b>DYREKCJA ROZBUDOWY MIASTA GDAŃSKA</b>
JEDNOSTKA PROJEKTOWA	ul. Żagłowa 11, 80-560 Gdańsk działająca w Imieniu Gminy Miasta Gdańska
ADRES INWESTYCJI	Gdańsk, Dzielnica Strzyża
OPRACOWANIE	Nasadzenie krzewów, uporządkowanie skweru
BRANŻA	<b>ARCHITEKTURA</b>

PROJEKTANT	mgr inż. arch. Jarosław Folwarski	<b>PODPIS</b>
	<i>Nr. upr. 565/POOKK/2013</i>	
	<i>Uprawnienia budowlane do projektowania bez ograniczeń w specjalności architektonicznej</i>	
DATA	Gdańsk, 24.07.2019	

### 1.1.2 Podstawa opracowania

ul. Chopina

- wizja lokalna
- wytyczne wnioskodawcy
- mapa do celów informacyjnych
- obowiązujące normy, przepisy prawa, warunki techniczne

### **1.1.3 Zakres opracowania**

Niniejsze opracowanie składa się z dwóch zadań :

Zadanie 1 : Nasadzenie krzewów uniemożliwiających parkowanie na trawnikach

Zadanie 2 : Uporządkowanie zaniedbanego skweru przy skrzyżowaniu ulic Chrzanowskiego/Reymonta/Hubala

### **1.1.4 Lokalizacja**

**Zadanie 1 :** Nasadzenie krzewów uniemożliwiających parkowanie na trawnikach

- Lokalizacja 1 : dz. 924 obręb 0031 - ulica Szymanowskiego (okolica Zamenhofa)
- Lokalizacja 2 : dz. 372 obręb 0030 – ulica Chrzanowskiego
- Lokalizacja 3 : dz. 464/2 obręb 0031 ul .Chopina

**Zadanie 2 :** Uporządkowanie zaniedbanego skweru przy skrzyżowaniu ulic Chrzanowskiego/Reymonta/Hubala

- dz. 358, 359 obręb 0031 - skwer przy skrzyżowaniu ulic Chrzanowskiego/Reymonta/Hubala

### **1.1.5 Stan istniejący**

**Zadanie 1 :**

- Lokalizacja 1 :

Teren zielony częściowo zakrzewiony w okolicy przejścia dla pieszych.

- Lokalizacja 2 :

Teren zielony, trawnik w złym stanie. Aktualnie problematyczne miejsce ze względu na parkujące samochody.

- Lokalizacja 3 :

Na przedmiotowym terenie parkują samochody „na dziko” niszcząc trawnik.

### **Zadanie 2 :**

Teren skweru mocno zaniedbany. Na działce znajdują się nawierzchnie oraz murki do rozbiórki. Teren zalesiony.

#### **1.1.6 Stan projektowany**

### **Zadanie 1 :**

- Lokalizacja 1 :

Nasadzenie krzewów wzdłuż przejścia w okolicy istniejących nasadzeń oraz ławki.(odległość min. 50cm od ławki)

Krzew : śnieguliczka

Wymiary : 2 x 5m długości krzewu

- Lokalizacja 2 :

Nasadzenie krzewów wzdłuż ulicy w celu uniknięcia możliwości parkowania samochodów.

Krzew : Tawuła brzoźolistna(4 szt /m<sup>2</sup>)

Wymiary : 4 x 6m , 1x 4m długości krzewu

- wymiana nawierzchni trawiastej

-10 cm humusowanie oraz wysiew trawnika

Powierzchnia : 105m<sup>2</sup>

Lokalizacja 3 :

Nasadzenie krzewów wzdłuż ulicy w celu uniknięcia możliwości parkowania samochodów.

Krzew : Tawuła brzoźolistna   długość 2,5m oraz 4m  
(4 szt /m<sup>2</sup>)

**Zadanie 2 :**

- uporządkowanie terenu oraz rozbiórki
    - rozbiórka murków wraz z fundamentami  $h=25\text{cm}$  ,  $d\sim 2\text{m}$
    - rozbiórka słupka betonowego  $10\times 10\times 100(h)$
  - wymiana nawierzchni trawiastej
  - 10 cm humusowanie oraz wysiew trawnika
- Powierzchnia :  $470\text{m}^2$

*Opracował arch. Jarosław Folwarski*

**2. CZĘŚĆ RYSUNKOWA**



LOKALIZACJA:  
ul. Szymanowskiego  
(okolica ul. Zamenhofs)



projektowane nasadzenia  
-śnieguliczka



 <p>Dyrekcja Rozbudowy Miasta Gdańska</p> <p>Dyrekcja Rozbudowy Miasta Gdańska Pion Zadań Linowych ul. Żaglowa 11   80-560 Gdańsk</p> <p>tel. 58 320-51-00 fax 58 320-51-05 NIP 584-020-32-74 REGON 000168372 sekretariat@drmg.gdansk.pl www.drmg.gdansk.pl</p>	<b>TEMAT</b> <b>PRZYJAZNA STRYŻA- nasadzenia</b>		
	<b>ZAMAWIAJĄCY</b> DYREKCJA ROZBUDOWY MIASTA GDAŃSKA ul. Żaglowa 11, 80-560 Gdańsk działająca w Imieniu Gminy Miasta Gdańska		
	<b>NAZWA I ADRES INWESTYCJI</b> PRZYJAZNA STRYŻA Gdańsk, Dzielnica Strzyża		
	<b>FAZA OPRACOWANIA</b> WYKONAWCZY	<b>BRANŻA</b> ARCHITEKTURA	<b>DATA</b> 07.2019
	<b>PROJEKTANT</b> mgr inż. arch. Jarosław Folwarski	<b>NR UPRAWNIEN BUD.</b> 565/POOKK/2013 upr.bud. do proj. b.o. w spec. architektonicznej	<b>PODPIS</b>
<b>SPRAWDZAJĄCY</b>		<b>NR UPRAWNIEN BUD.</b>	<b>PODPIS</b>
<b>NAZWA RYSUNKU</b> NASADZENIA - LOKALIZACJA 1			
<b>REWIZJA</b> 0		<b>SKALA</b> 1:500	<b>NR. RYSUNKU</b> 1



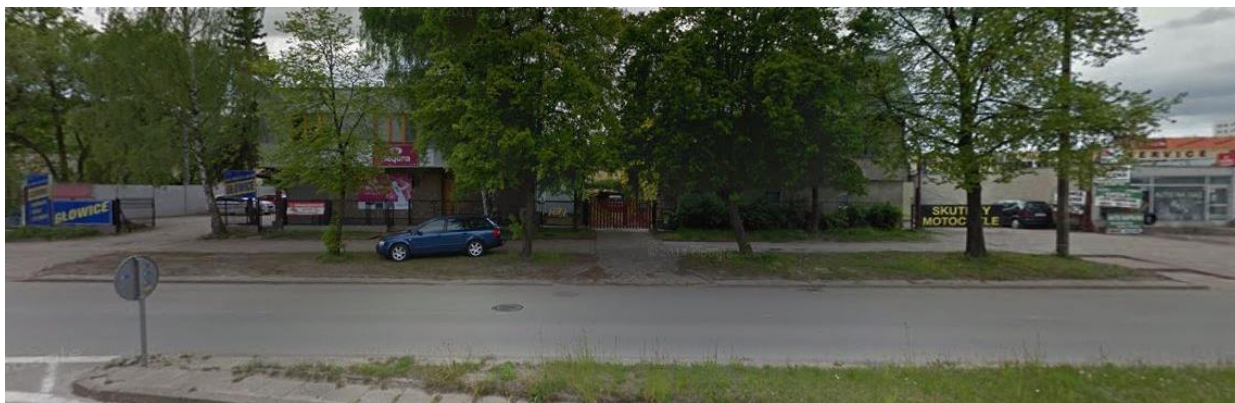

**LOKALIZACJA:**  
ul. Chrzanowskiego



projektowane nasadzenia  
Tawuła brzoziolistna  
projektowana wymiana  
nawierzchni trawiastej  
10cm humusowanie i wysiew trawnika



Powierzchnia : 105m<sup>2</sup>



Dyrekcja  
Rozbudowy  
Miasta Gdańska

Dyrekcja Rozbudowy Miasta Gdańska  
Pion Zadań Linowych  
ul. Żagłowa 11 | 80-560 Gdańsk

tel. 58 320-51-00  
fax 58 320-51-05  
NIP 584-020-32-74  
REGON 000168372  
sekretariat@drmg.gdansk.pl  
www.drmg.gdansk.pl

TEMAT

**PRZYJAZNA STRYŻA- nasadzenia**

ZAMAWIAJĄCY DYREKCJA ROZBUDOWY MIASTA GDAŃSKA  
ul. Żagłowa 11, 80-560 Gdańsk  
działająca w Imieniu Gminy Miasta Gdańska

NAZWA I ADRES INWESTYCJI

PRZYJAZNA STRYŻA  
Gdańsk, Dzielnica Strzyża

FAZA OPRACOWANIA  
WYKONAWCZY

BRANŻA  
ARCHITEKTURA

DATA  
07.2019

PROJEKTANT  
mgr inż. arch.  
Jarosław Folwarski

NR UPRAWNIEN BUD.  
565/P00KK/2013 upr.bud. do  
proj. b.o. w spec. architektonicznej

PODPIS

SPRAWDZAJĄCY

NR UPRAWNIEN BUD.

PODPIS

NAZWA RYSUNKU

NASADZENIA - LOKALIZACJA 2

REWIZJA  
0

SKALA  
1:500

NR. RYSUNKU  
2



 projektowane nasadzenia  
Tawula brzoźolistna



tel. 58 320-51-00  
fax 58 320-51-05  
NIP 584-020-32-74  
REGON 000168372  
sekretariat@drmg.gdansk.pl  
www.drmg.gdansk.pl

**PRZYJAZNA STRYŻA- nasadzenia**

**PRZYJAZNA STRZYŻA**  
Gdańsk, Dzielnica Strzyża

	<b>PODPIS</b>

### NASADZENIA - LOKALIZACJA 3

NR. RYSUNKU
3





**LOKALIZACJA:**  
ul. Chrzanowskiego,  
Szymanowskiego, Reymonta

-  -projektowana wymiana nawierzchni trawiastej
- 10cm humusowanie i wysiew trawnika
- uporządkowanie terenu,rozbiórki
  - rozbiórka murków wraz z fundamentami
  - rozbiórka słupka betonowego

**Powierzchnia 470m<sup>2</sup>**



Dyrekcja  
Rozbudowy  
Miasta Gdańska

**Dyrekcja Rozbudowy Miasta Gdańska**  
Pion Zadań Linowych  
ul. Żeglowa 11 | 80-560 Gdańsk

tel. 58 320-51-00  
fax 58 320-51-05  
NIP 584-020-32-74  
REGON 000168372  
sekretariat@drmg.gdansk.pl  
www.drmg.gdansk.pl

**TEMAT**

## PRZYJAZNA STRYŻA - nasadzenia

**ZAMAWIAJĄCY** DYREKCJA ROZBUDOWY MIASTA GDAŃSKA  
ul. Żaglowa 11, 80-560 Gdańsk  
działająca w Imieniu Gminy Miasta Gdańska

NAZWA I ADRES INWESTYCJI
--------------------------

**PRZYJAZNA STRYŻA**  
Gdańsk, Dzielnicą Strzyża

FAZA OPRACOWANIA  
WYKONAWCZYBRANŽA  
ARCHITEKTURA

DATA
------

PROJEKTANT	
------------	--

NR UPRAWNIEN BUD.	
-------------------	--

**PODPIS**

**Jarosław Folwar**  
**SPRAWDZAJĄCY**

proj. b.o. w spec. architekt.	
<b>NR I PRAWNIEN BUD.</b>	

PODPIS

NAZWA RYSUNKU

## UPORZĄDKOWANIE TERENU

REWIZJA
---------

SKALA

NR. RYSUNKU
-------------

0