ZMIANA	DATA	PROJEKT WYKONAWCZY

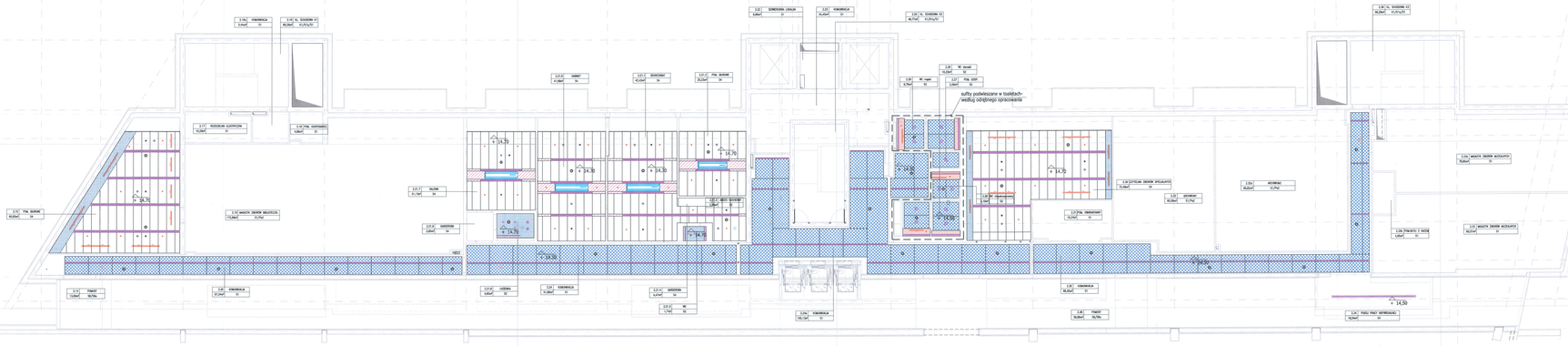

LEGENDA

SP1a. kasety z stalki dipto-diagrlonej z blachy CORTENowej na poz. 4,45m od posadzki pomieszczenia (hol wejściowy, sale wystawowe, restauracje komunikacja przy prac.dydl. i korsarw.,wejście zejst.)

SP1b. kasety z stalki dipto-diagrlonej z blachy CORTENowej na poz. 2,50m od posadzki pomieszczenia (biura-komunikacja,wc w biurach)

SP1c. kasety z stalki dipto-diagrlonej z blachy CORTENowej na poz. 3,15m od posadzki pomieszczenia (komunikacja przy natysyrna, przjakt. i kabinach lektorów)

SP1d. kasety z stalki cięto-diagrlonej z blachy CORTENowej na poz. 3,0m od posadzki pomieszczenia (wc wysokie parter, i)

SP2a. suffity rozbieralna - długie płyty modulowe Armstrong Orcal Clip-In (z ukrytą konstrukcją) o wysokiej izolacyjności akustycznej na poz. 2,70m od posadzki pomieszczenia (kluka, ing. pozarzpitowa, wc przy kaltce KS)

SP2b. suffity rozbieralna - długie płyty modulowe Armstrong Orcal Clip-In (z ukrytą konstrukcją) o wysokiej izolacyjności akustycznej na poz. 4,45m od posadzki pomieszczenia (biura w części wysokiej)

SP2c. suffity rozbieralna - długie płyty modulowe Armstrong Orcal Clip-In (z ukrytą konstrukcją) o wysokiej izolacyjności akustycznej na poz. 3,00m od posadzki pomieszczenia (wc wysokie, garderoba, pom. ochrony)

SP2d. suffity rozbieralna - długie płyty modulowe Armstrong Orcal Clip-In (z ukrytą konstrukcją) o wysokiej izolacyjności akustycznej na poz. 3,30m od posadzki pomieszczenia (pomieszcz. gastronomiczne - bar)

SP3. suff podwieszany z blachy CORTENowej na poz. 4,45 od posadzki pomieszczenia (pod salą Jana Pawła II oraz nadpinda obok sal wystawowych)

SP4a. suff podwieszany z blachy aluminiowej w kolorze czarnym RAL9011 60cm poniżej ponostów komunikacyjnych

SP4b. suff podwieszany z blachy aluminiowej w kolorze czarnym na poz. 4,10 od posadzki pomieszczenia (wiatrolisz wejścia głównego)

SP4c. suff podwieszany z blachy aluminiowej w kolorze czarnym na poz. 4,05 od posadzki pomieszczenia (przedsiońnik sali wielofunkcyjnej)

SP5a. suffity Ecophon Hygiene Protec C - płyty modulowe (z ukrytą konstrukcją) z wełny mineralnej, zmywalne, na poz. 3,30m od posadzki pomieszczenia (zaplecza restauracji i kawiarni)

SP5b. suffity Ecophon Hygiene Protec C - płyty modulowe (z ukrytą konstrukcją) z wełny mineralnej, zmywalne, na poz. 4,20m od posadzki pomieszczenia (hagm. zaplecza baru i piętro)

SP6. suff akustyczny Ecophon Focus Ds XL, kolor: Silver Shadow lub równowaźny na poz. 2,70m od posadzki pomieszczenia (projektornia, radyserka, kabiny lektorów)

SP7. siatka metalowa w systemie S1-ROMBOS

SP8a. suffity z płyt gips.-karton. na poz. 2,7m od posadzki pomieszczenia (biura)

SP8b. suffity z płyt gips.-karton. na poz. 4,45m od posadzki pomieszczenia (biura wysokie)

SP8c. suffity z płyt gips.-karton. na poz. 3,0m od posadzki pomieszczenia (wc wysokie)

SP8d. suffity z płyt gips.-karton. na poz. 2,5m od posadzki pomieszczenia (wc w biurach)

SP9. tynk akustyczny STO-Akustikputz gr.2,5cm bezpośrednio pod stropem pomieszczeń, malowany w kolorze szarym

blacha perforowana zamykająca przestrzeń suffitową

belki świetlne wiszące - oprawy świetlówkowe w korpusie z CORTENu szer.20cm
belki świetlne wiszące - oprawy świetlówkowe w korpusie z CORTENu szer 7,5cm
oprawy liniowe wiszące ES System 6000 z rastrem lamelkowym lub pryzmatycznym
oprawy liniowe wpuszczane w suff ES System 6000 z rastrem lamelkowym lub pryzmatycznym
oprawy wpuszczane w suff ES System KT-L z rastrem lamelkowym - w pomieszcz. biurowych
oprawy ES System KT-L z rastrem lamelkowym - wiszące - w pomieszcz. biurowych
projektory ZUMTOBEL - LED TEMPURA na szynie trójfazowej DALI wpuszczane w suff
reflektory metalohalogenowe w obudowie (CORTENu 20/20 cm, h=100 cm na długich zawieraich - oświetlające drzewa i przestrzeń czytelni
reflektory metalohalogenowe w obudowie (CORTENu 20/20 cm, h=100 cm nasuffiowe
oprawy DK 218 (226) SH IP 44
oprawy DK 218 (226) SH IP 44 awaryjne
oprawy DK 226 SH
oprawa Ecophon Hygiene Lavanda 33/12, wpuszczana w suff, zmywalna
rura stalowa 50x50x5mm do mocowania ekspozycji montowana 20cm pod stropem
nawiewniki linowe klimatyzacji
nawiewniki linowe klimatyzacji
belki chłodzące klimatyzacji
belki chłodzące kryształowe klimatyzacji
klimatyzator kasetowy
głośnik suffitowy
kolumny głośnikowe suffitowe
projektor mocowany pod suffitem podwieszanym (sala ekspozycji czasowej)
ekran projekcyjny montowany we wnęce suffitowej (sala ekspozycji czasowej)
czujka dymu, adresowalna z izolatorem
wskaźnik zadziałania czujki dymu w przestrzeni międzystropowej
tryskacz wiszący w suffcie podwieszanym
rzędna spodu suffitu podwieszonego i spodu oprawy wiszących

UWAGI:
1. Widok suffitów podwieszonych rzutowanych na płaszczyznę spodu stropu o rzędnej +15.30
2. Suffit gipsowo-kartonowy malowany w kolorze białym
3. Strop żelbetowy powyżej kaset z siatki cięto ciągnionej malować w kolorze S 7502-B wg NSC
4. Dobór elementów oświetlenia oraz dobór mocy opraw wg projektu oświetlenia będącego odrębnym opracowaniem.
5. Dobór urządzeń wentylacyjnych wg projektu wentylacji będącego odrębnym opracowaniem
6. Lokalizacja urządzeń znajdujących się w płaszczyźnie suffitów podwieszonych (urządzenia wentylacyjne, głośniki, czujki p.poż, tryskacze) - według niniejszego opracowania.
7. Elementy mocowane w suficie podwieszonym (nawiewy, wywiewy, głośniki, czujki p.poż, tryskacze), o ile nie są zwymiarowane, należy montować w środku geometrycznym elementu suffitowego.
8. Elementy mocowane w płaszczyźnie suffitów podwieszanych muszą posiadać własne zawiesia.
9.Rozwiązania materiałowe i technologiczne przyłączonych firm podano jako przykładowe i mogą być czasi spione materiałami i technologiami o analogicznych lub wyższych parametrach technicznych i użytkowych. W przypadku materiałów wykończeniowych - także analogicznych walorach estetycznych.

UWAGA:
Oprawy KT-L zachodzą na elementy sąsiadujące o 0,5cm - w związku z tym odpowiednie płyty suffitu, sąsiadujące z lampami, powinny być w rzeczywistości dłuższe od wymiaru na rysunku
- o 0,5cm jeśli sąsiadują z 1 lampą
- o 1cm jeśli znajdują się między 2 lampami
Sytuacje pokazano na rys. A806

PRZEDSIĘBIORSTWO PROJEKTOWO - WDROŻENIOWE "FORT" Sp. z o.o.
ul. GRUNWALDZKA 212, 80-266 GDAŃSK
tel. 058 769 27 60, fax 058 769 27 61, e-mail: fort@fort-architekci.pl

INWESTOR	Gmina Miasta Gdańska 80-803 Gdańsk, ul. Nowe Ogrody 8/12		G.T.
OBIEKT	EUROPEJSKIE CENTRUM SOLIDARNOŚCI Gdańsk, rejon Pl. Solidarności i Drogi do Wolności		
PROJEKT	PROJEKT WYKONAWCZY		
TEMAT	**ARCHITEKTURA - SUFITY PODWIESZANE**		
RYSUNEK	**RZUT II PIĘTRA (PRZEKRÓJ NA POZIOMIE +15.30)**		NR RYS.
DATA 05.2009	GŁ. PROJEKTANT	arch. Wojciech Targowski upr. nr 2966/Gd/87 w specjalności architektonicznej	
	PROJEKTANT	arch. Michał Byrzykowski	
	OPRACOWAŁ	arch. Michał Byrzykowski	
		arch. Justyna Olechnowicz	
SKALA 1:100	SPRAWDZAJĄCY	arch. Piotr Mazur upr. nr 2540/Gd/86 uprawnienia budowlane w specjalności architektonicznej od 4.10.08	A804

DOKUMENT OBJĘTY POWYKONAWCZĄ

Dyrektor Biura Rozwoju Miasta Gdańska

rzut II piętra (przekrój na poziomie +15.30) 1:100