



Zamówienie nr R/PU/196/19
BZP-PU/201/2019/ BO

Gdańsk, dnia 26.07.2019r.

ZAPROSZENIE DO ZŁOŻENIA OFERTY

Dyrekcja Rozbudowy Miasta Gdańska działająca w imieniu Gminy Miasta Gdańska zaprasza do złożenia oferty cenowej na realizację zadania pod nazwą:

„Wyrównanie nawierzchni placu zabaw oraz naprawa elementów zagospodarowania terenu wokół Przedszkola nr 82 w Gdańsku, ul. Damroki 137”.

Przedmiot zamówienia został określony w opisie przedmiotu zamówienia i przedmiarze robót, stanowiących załączniki nr 1 i 2 do niniejszego pisma.

Termin wykonania przedmiotu zamówienia: zakończenie – **27.09.2019r.**

Jedynym kryterium wyboru oferty jest **cena**, oznacza to że zostanie wybrana oferta z najniższą ceną. Wykonawca może złożyć tylko jedną ofertę na realizację zadania.

Prosimy o złożenie oferty, sporządzonej wg wzoru załącznika nr 3 do niniejszego pisma w siedzibie DRMG w Gdańsku przy ul. Żaglowej 11 (budynek Amber Expo, kancelaria - II piętro pok.203) lub przesłanie na adres e-mail: sekretariat@drmg.gdansk.pl w terminie do **31.07.2019r. do godz. 15.00**

Załączniki:

1. Opis przedmiotu zamówienia - zał. nr 1
2. Przedmiar robót - zał. nr 2
3. Formularz ofertowy- zał. nr 3
4. Informacja o przetwarzaniu danych osobowych – zał. nr 4

79-433 01
Biuro Zamówień Publicznych

Krzysztof Malkowski



Zamówienie nr R/PU/196/19
BZP-PU/201/2019/ BO

Załącznik nr 1 do pisma
z dnia 26.07.2019r

OPIS PRZEDMIOTU ZAMÓWIENIA

„Wyrównanie nawierzchni placu zabaw oraz naprawa elementów zagospodarowania terenu wokół Przedszkola Nr 82 w Gdańsku, ul. Damroki 137”.

1. Przedmiot zamówienia:

Przedmiotem zamówienia jest wykonanie robót budowlanych związanych z zagospodarowaniem terenu wokół Przedszkola Nr 82 w Gdańsku przy ul. Damroki 137.

W ramach niniejszego zamówienia należy wykonać:

- boisko o wymiarach 7x13 m o nawierzchni syntetycznej wraz z ogrodzeniem panelowym o wysokości 1,20 m i piłkochwytem mocowanym na istniejącym ogrodzeniu - murku oporowym. Boisko należy wyposażać:
 - w dwie bramki do piłki nożnej dla dzieci o konstrukcji aluminiowej o szerokości 1,8 m, wysokości 1,2 m i głębokości 1.0 m,
 - w tablicę informacyjną z regulaminem o pow. do 1,0 m² - stalową ocynkowaną na słupkach stalowych ocynkowanych. Treść regulaminu uzgodnić z Dyrekcją Przedszkola.
- trasę rowerową dla dzieci o długości 80 m i szerokości 2 m. Nawierzchnia z kostki brukowej betonowej bezfazowej o grubości 8 cm na podsypce cementowo-piaskowej wraz z górkami rowerowymi – prefabrykowany najazd - górka dla rowerów 5 szt.
- bramę stalową dwuskrzydłową panelową 4,0 x 2,0 m wraz z słupami przybramowymi, w miejscu istniejącego ogrodzenia przedszkola (dokładna lokalizacja nowej bramy wskazana jest na rysunkach poglądowych nr 1 i 2 stanowiących załącznik nr 2 do niniejszego OPZ).
- wymianę zawieszenia istniejącej huśtawki na siedzisko tzw.: „bocianie gniazdo” (bez wymiany konstrukcji huśtawki).
- nasadzenia roślin: ozdobnych, jadalnych i ziół (33 rodzaje roślin i ziół – szczegółowo rozpisane w przedmiarze robót stanowiącym załącznik nr 1 do niniejszego OPZ) - tzw.: „Ogród poznawczy” wraz z pielęgnacją. Do wyceny ofertowej należy przyjąć następujące parametry roślin:
 - Drzewka w pojemnikach C3-C5
 - Krzewy w pojemnikach co najmniej C3 z dobrze wykształconą bryłą korzeniową, korona 4-5 pędów, pokrój charakterystyczny dla gatunku.

Zamówienie nr R/PU/196/19

BZP-PU/201/2019/ BO

- Byliny i krzewinki poj. C2-C3, pokrój charakterystyczny dla gatunku.
 - Zioła dobrze rozkrzewione wys. min 10 cm lub większa (np.: mięta, oregano).
- Dodatkowo rośliny powinny być zdrowe, wolne od grzybów i szkodników a bryły korzeniowe nie mogą być przesuszone. Wszystkie egzemplarze jednego gatunku powinny mieć wyrównaną wielkość.

Szczegółowy zakres robót określony jest z załączonym przedmiarze robót stanowiącym załącznik nr 1 do niniejszego opisu przedmiotu zamówienia obejmujący:

- roboty ziemne,
- roboty rozbiórkowe i demontażowe,
- roboty ogólnobudowlane.

Dodatkowo Zamawiający dołącza dwa rysunki koncepcyjne: Rysunek nr 1 i 2 stanowiące załącznik nr 2 do niniejszego opisu przedmiotu zamówienia.

2. Warunki prowadzenia robót:

- 2.1 Roboty budowlane objęte zamówieniem odbywać się będą w czynnym obiekcie Przedszkolnym. Roboty objęte niniejszym zamówieniem należy prowadzić przy zapewnieniu ciągłości funkcjonowania placówki przedszkolnej w sposób możliwie bezkolizyjny w terminie uzgodnionym z Dyrekcją placówki.
- 2.2 Szczegółowy harmonogram realizacji robót wymaga uzgodnienia z Dyrekcją przedszkola i Zamawiającym.
- 2.3 Dla realizacji zadania Wykonawca zapewni udział kierownika robót posiadającego uprawnienia budowlane do kierowania robotami budowlanymi w specjalności konstrukcyjno-budowlanej.
- 2.4 Zamawiający przekaże wykonawcy do realizacji plac budowy.
- 2.5 Wykonawca zapewni warunki umożliwiające prawidłowe wykonanie prac budowlanych oraz uwzględni w wynagrodzeniu ryczałtowym koszty z tym związane.
- 2.6 Wykonawca zobowiązany jest do prowadzenia robót w sposób:
 - nie powodujący dewastacji terenu jak i posesji sąsiadujących,
 - zapewniający wymagane warunki techniczno-użytkowe.
- 2.7 Zamawiający nie przewiduje dodatkowego wynagrodzenia za:
 - dozór budowy i ochronę mienia,
 - zagospodarowanie placu budowy,
 - utrudnienia związane z realizacją zadania,
 - wywóz i utylizację odpadów.
- 2.8 Wykonawca we własnym zakresie:
 - zorganizuje czasowe zaplecze budowy na terenie przeznaczonym pod realizację zadania,
 - zamontuje tymczasowe urządzenia pomiarowe na dostawę wody i energii

Zamówienie nr R/PU/196/19
BZP-PU/201/2019/ BO

elektrycznej w miarę potrzeb placu budowy lub zawrze Umowę z Użytkownikiem na dostawę wody i energii elektrycznej.

Koszty urządzenia zaplecza budowy wraz z dostawą wody, energii elektrycznej, pozyskaniem terenu na zaplecze budowy obciążają Wykonawcę i należy je uwzględnić w wynagrodzeniu ryczałtowym.

2.9 Wykonawca zobowiązany jest :

- odgrodzić strefę roboczą przed dostępem osób trzecich poprzez oznakowanie, wygrozdzenie,
- utrzymać w należyтым porządku i czystości wspólnie użytkowane drogi komunikacyjne,
- przestrzegać przepisów bhp i ppoż. w okresie realizacji robót.
- prowadzić roboty zgodnie z wymogami Rozporządzenia Ministra Infrastruktury z dnia 12 kwietnia 2002 r. w sprawie warunków technicznych, jakim powinny odpowiadać budynki i ich usytuowanie,
- po zakończeniu robót teren budowy doprowadzić do stanu pierwotnego.

2.10 Materiały i wyroby użyte do wykonania przedmiotu zamówienia podlegają zatwierdzeniu przez nadzór inwestorski oraz winny spełniać wymogi:

- Ustawy Prawo budowlane,
- Ustawy o wyrobach budowlanych z dnia 16 kwietnia 2004 r.,
- Rozporządzenia Ministra Infrastruktury i Budownictwa z dnia 17 listopada 2016 w sprawie sposobu deklarowania właściwości użytkowych wyrobów budowlanych oraz sposobu znakowania ich znakiem budowlanym.

2.11 Przed użyciem i wbudowaniem wyrobów i materiałów budowlanych Wykonawca zobowiązany jest do dostarczenia dokumentów potwierdzających, że wszelkie materiały, systemy, produkty, rozwiązania posiadają wymagane prawem, aktualne świadectwa, deklaracje, certyfikaty, aprobaty, oceny wydane przez uprawnione instytucje (np. ITB) dopuszczające stosowanie ich w obiektach użyteczności publicznej, chyba że zostały wprowadzone do obrotu zgodnie z przepisami odrębnymi. Wszelkie aprobaty europejskie lub europejskie oceny techniczne muszą być przetłumaczone na język polski.

3. Termin realizacji.

Zakończenie robót: **27 wrzesień 2019 r.**

Wymagany okres gwarancji od dnia odebrania przez Zamawiającego robót budowlanych i podpisania protokołu końcowego:

- ✓ na wykonane roboty i urządzenia - 36 miesięcy

Załączniki:

Nr 1 – Rysunek koncepcyjny nr 1 i 2.

PRZEDMIAR

Klasyfikacja robót wg. Wspólnego Słownika Zamówień

45000000-7 Roboty budowlane

NAZWA INWESTYCJI : Zagospodarowanie terenu Przedszkola przy ul. Damroki w Gdańsku
ADRES INWESTYCJI : Gdańsk, ul. KraDamroki
INWESTOR : Dyrekcja Rozbudowy Miasta Gdańska
ADRES INWESTORA : Gdańsk ul. Żaglowa 11
BRANŻA : budowlana

DATA OPRACOWANIA : 05-07-2019

Ogółem wartość kosztorysowa robót : zi
Słownie:

WYKONAWCA :

INWESTOR :

Data opracowania
05-07-2019

Data zatwierdzenia

Lp.	Nazwa działu	Od	Do
1	BOISKO	1	27
1.1	Roboty ziemne	1	6
1.2	Podsypki i Podbudowy	7	9
1.3	Obrzeża betonowe	10	13
1.4	Nawierzchnie syntetyczne	14	14
1.5	Wyposażenie	15	18
1.6	Ogrodzenie i piłkochywt	19	24
1.7	Opaska żwirowa	25	27
2	TRASA ROWEROWA	28	37
2.1	Roboty ziemne	28	30
2.2	Podsypki i Podbudowy	31	33
2.3	Obrzeża betonowe	34	35
2.4	Nawierzchnie	36	36
2.5	Przeszkody	37	37
3	BRAMA	38	40
3.1	Wymiana ogrodzenia na bramę	38	40
4	HUŚTAWKA	41	41
4.1	Zmiana huśtawki	41	41
5	NASADZENIA	42	77
5.1	Rośliny ozdobne	42	61
5.2	Rośliny jadalne	62	69
5.3	Zioła	70	76
5.4	Pielegnacja krzewów	77	77

PRZEDMIAR

Lp.	Podstawa	Opis i wyliczenia	J.m.	Poszcz.	Razem
1		BOISKO			
1.1	45111200-1	Roboty ziemne			
d.1.1	KNR 2-01 0228-05	Wykopy wykonywane spycharkami o mocy 74 kW (100 KM) w gruncie kat. III wykop pod warstwy technologiczne gl. 35cm 7,0*13,0*0,35	m ³ m ³	 31,850	 RAZEM 31,850
d.1.1	KNR 2-31 0103-04	Mechaniczne profilowanie i zagęszczenie podłoża pod warstwy konstrukcyjne nawierzchni w gruncie kat. I-IV zagęszczenie gruntu rodzimego i wyprofilowanie spadków 7,0*13,0	m ² m ²	 91,000	 RAZEM 91,000
d.1.1	KNR 2-01 0506-01	Plantowanie skarp i dna wykopów wykonywanych ręcznie w gruntach kat. I-III ukształtowanie skarpy wys. 80cm w kierunku PN-WSCH. 0,5*0,8*2,0*10,0	m ² m ²	 8,000	 RAZEM 8,000
d.1.1	KNR 9-11 0103-01	Wzmacnianie konstrukcji nasypów geosyntetykami; wysokość nasypu do 3 m geokrata na uformowanej skarpie 10,0*2,0	m ³ m ³	 20,000	 RAZEM 20,000
d.1.1	KNR 2-01 0510-01	Humusowanie skarp z obsianiem przy grubości warstwy humusu 5 cm 10,0*2,0	m ² m ²	 20,000	 RAZEM 20,000
d.1.1	KNR 4-01 0108-05 0108-08	Wywóz ziemi samochodami samowyladowczymi na legalne składowisko odpadów z utylizacją <ziemia>poz. 1 A (suma częściowa)	m ³ m ³ m ³	 31,850 31,850	 RAZEM 31,850
1.2	45111230-9	Podsypki i Podbudowy			
d.1.2	KNR AT-04 0101-03	Warstwa wzmacniająca grunt pod warstwy technologiczne z geowłókniny 7,0*13,0	m ² m ²	 91,000	 RAZEM 91,000

Lp.	Podstawa	Opis i wyliczenia	j.m.	Poszcz.	Razem
8 d.1.2	KNR 2-31 0105-01 0105-02	Podsypka piaskowa z zagęszczeniem ręcznym - 10 cm grubości warstwy po zagęszczeniu Warstwa pospółki gr10cm stab. mech. poz.7	m ²	RAZEM	91,000
			m ²	91,000	
9 d.1.2	KNR 2-23 0110-01	Podbudowa z kruszyw łamanych - warstwa dolna o grubości 15 cm Warstwa nośna z kruszywa o frakcji 0-31,5 mm gr.15cm stab. mech. poz.8	m ²	RAZEM	91,000
			m ²	91,000	
1.3	45233222-1	Obrzeża betonowe		RAZEM	91,000
10 d.1.3	KNR 2-31 0401-04	Rowki pod krawężniki i ławy krawężnikowe o wymiarach 30x30 cm w gruncie kat.III-IV 7,0*2+13*2	m		
			m	40,000	
				RAZEM	40,000
11 d.1.3	KNR 2-31 0105-05 0105-06	Podsypka cementowo-piaskowa z zagęszczeniem ręcznym - 5 cm grubość warstwy po zagęszczeniu podsypka cem-piaskowa pod ławę bet. poz.10*0,35	m ²		
			m ²	14,000	
				RAZEM	14,000
12 d.1.3	KNR 2-31 0402-04	Ława pod obrzeża betonowa z oporem ława betonowa z oporem - Beton zwykły C16/20 (B-15) poz.10*0,035	m ³		
			m ³	1,400	
				RAZEM	1,400
13 d.1.3	KNR 2-31 0407-03	Obrzeża betonowe o wymiarach 30x8 cm na podsypce piaskowej z wypełnieniem spoin piaskiem obrzeża gr 8cm poz.10	m		
			m	40,000	
				RAZEM	40,000
1.4	45236210-5	Nawierzchnie syntetyczne		RAZEM	91,000
14 d.1.4	kalk. warsz- tatowa	Wykonanie nawierzchni syntetycznej BOISKO Nawierzchnia syntetyczna wylewana dwukolorowa- cena za kompletną nawierzchnię z ułożeniem i liniowaniem 7,0*13,0	m ²		
			m ²	91,000	
				RAZEM	91,000
1.5	37500000-5	Wyposażenie			
15 d.1.5	KNR-W 2-01 0306-01 kalk. warsz- tatowa	Ręczne wykopy wąskoprzestrzenne lub jamiste ze skarpami o szerokości dna do 1.5 m i głębokości do 1.5 m ze złożeniem urobku na odkład (kat. gruntu I-II) wykop pod fundamenty bramek 0,4*0,4*0,50*2*2	m ³		
			m ³	0,320	
				RAZEM	0,320
16 d.1.5	KNR 2-02 0203-01 kalk. warsz- tatowa	Stopy fundamentowe betonowe, o objętości do 0,5 m3 - ręczne układanie betonu Fundamenty pod słupki ogrodzenia boiska poz.15	m ³		
			m ³	0,320	
				RAZEM	0,320
17 d.1.5	kalk. warsz- tatowa	Bramki do piłki nożnej - boisko główne Bramki do piłki nożnej dla dzieci, konstrukcja aluminiowa, stacjonarna z siatką- cena z montażem w tulejach 2	szt		
			szt	2,000	
				RAZEM	2,000
18 d.1.5	kalk. warsz- tatowa	Tablica regulaminowa 1	szt		
			szt	1,000	
				RAZEM	1,000
1.6	45342000-6	Ogrodzenie i piłkochywt			

Lp.	Podstawa	Opis i wyliczenia	j.m.	Poszcz.	Razem
19 d.1.6	KNR-W 2-01 0308-11 kalk. warsz- tatowa	Wykopanie dołów o powierzchni dna do 0.2 m2 i głębokości do 1.0 m (kat. gruntu IV) ogrodzenie panelowe 6	dół. dół.	 6,000	 6,000
				RAZEM	6,000
20 d.1.6	KNR 2-02 0203-01 kalk. warsz- tatowa	Stopy fundamentowe betonowe, o objętości do 0,5 m3 - ręczne układanie betonu Fundamenty pod słupki piłkocochytu 0.50*0.50*1.0*poz.19	m ³ m ³	 1,500	 1,500
				RAZEM	1,500
21 d.1.6	KNR-W 2-25 0419-02	Słupy sytemowe metalowe o przekroju min.45x45mm i dł. 220cm. Ocynkowane i malowane proszkowo słupki ogrodzenia poz.19	szt. szt.	 6,000	 6,000
				RAZEM	6,000
22 d.1.6	KNR-W 2-02 1802-01	Ogrodzenie z siatki wysokości 1 m w ramach na słupkach stalowych z rur o rozstawie 2 m obsadzonych w gniazdach cokołów analogia: Ogrodzenie panelowe, panel kratowy zgrzewany, średnica drutu 5mm, oczka główne 50x200mm, panel 1200x2500mm, RAL 6005 ocynkowany i powlekany poliestrowo 15	m m	 15,000	 15,000
				RAZEM	15,000
23 d.1.6	KNR-W 2-25 0419-02	Słupy sytemowe metalowe o przekroju min.60x60mm i dł. 300cm. Ocynkowane i malowane proszkowo słupy piłkocochytu mocowane do istn. cokołu ogrodzenia - wykucie gniazd i zabetonowanie słup po zamontowaniu wys. 300cm 20	szt. szt.	 20,000	 20,000
				RAZEM	20,000
24 d.1.6	kalk. warsz- tatowa	Montaż siatki piłkocochytu PIŁKOCCHWYT Siatka piłkocochytu polipropylenowa o wysokiej wytrzymałości, odporna na działanie różnych warunków atmosferycznych, bezwęzłowa o gr. splotu min.5mm, oczka 80x80mm wraz z akcesoriami do montażu (karabińczyki i linki ocynk 4mm) .wysokość 600cm 3,0*50,0	m ² m ²	 150,000	 150,000
				RAZEM	150,000
1.7	45233222-1	Opaska żwirowa			
25 d.1.7	KNR 2-31 0402-04	Ława pod obrzeża betonowa z oporem ława betonowa z oporem - Beton zwykły C16/20 (B-15) 42,4*0,035	m ³ m ³	 1,484	 1,484
				RAZEM	1,484
26 d.1.7	KNR 2-31 0407-03	Obrzeża betonowe o wymiarach 30x8 cm na podsypce piaskowej z wypełnieniem spoin piaskiem obrzeża gr 8cm 42,4	m m	 42,400	 42,400
				RAZEM	42,400
27 d.1.7	KNR AT-09 0203-03	Warstwy ogrodnicze - opaska ze żwiru gr. 15 cm 42,4*0,20	m m	 8,480	 8,480
				RAZEM	8,480
21		TRASA ROWEROWA			
2.1	45111200-1	Roboty ziemne			
28 d.2.1	KNR 2-01 0228-05	Wykopy wykonywane spycharkami o mocy 74 kW (100 KM) w gruncie kat. III wykop pod warstwy technologiczne gł. 40cm 80,0*2,0*0,35	m ³ m ³	 56,000	 56,000
				RAZEM	56,000

Lp.	Podstawa	Opis i wyliczenia	j.m.	Poszcz.	Razem
29 d.2.1	KNR 2-31 0103-04	Mechaniczne profilowanie i zagęszczenie podłoża pod warstwy konstrukcyjne nawierzchni w gruncie kat. I-IV zagęszczenie gruntu rodzimego i wyprofilowanie spadków 80*2,0	m ² m ²	 160,000	
				RAZEM	160,000
30 d.2.1	KNR 4-01 0108-05 0108-08	Wywóz ziemi samochodami samowyladowczymi na legalne składowisko odpadów z utylizacją <ziemia>poz.28 A (suma częściowa)	m ³ m ³ m ³	 56,000 56,000	
				RAZEM	56,000
2.2	45111230-9	Podsypki i Podbudowy			
31 d.2.2	KNR AT-04 0101-03	Warstwa wzmacniająca grunt pod warstwy technologiczne z geowłókniny 80*2,0	m ² m ²	 160,000	
				RAZEM	160,000
32 d.2.2	KNR 2-31 0105-01 0105-02	Podsypka piaskowa z zagęszczeniem ręcznym - 10 cm grubości warstwy po zagęszczeniu Warstwa pospółki gr10cm stab. mech. poz.31	m ² m ²	 160,000	
				RAZEM	160,000
33 d.2.2	KNR 2-23 0110-01	Podbudowa z kruszyw łamanych - warstwa dolna o grubości 15 cm Warstwa nośna z kruszywa o frakcji 0-31,5 mm gr.15cm stab. mech. poz.32	m ² m ²	 160,000	
				RAZEM	160,000
2.3	45233222-1	Obrzeża betonowe			
34 d.2.3	KNR 2-31 0402-04	Ława pod obrzeża betonowa z oporem ława betonowa z oporem - Beton zwykły C16/20 (B-15) 164*0,035	m ³ m ³	 5,740	
				RAZEM	5,740
35 d.2.3	KNR 2-31 0407-03	Obrzeża betonowe o wymiarach 30x8 cm na podsypce piaskowej z wypełnieniem spoin piaskiem obrzeża gr 8cm 164	m m	 164,000	
				RAZEM	164,000
2.4	45236210-5	Nawierzchnie			
36 d.2.4	KNR 2-31 0511-02	Nawierzchnie z kostki brukowej betonowej bezfazowej o grubości 8 cm na podsypce cementowo-piaskowej 160	m ² m ²	 160,000	
				RAZEM	160,000
2.5	45236210-5	Przeszkody			
37 d.2.5	kalk. warsz- towska	Najazd - górka prefabrykowany najazd dla rowerów 5	szt szt	 5,000	
				RAZEM	5,000
3		BRAMA			
3.1	45342000-6	Wymiana ogrodzenia na bramę			
38 d.3.1	KNR 2-31 0818-05	Rozebranie ogrodzeń panelowych 4,0	m m	 4,000	
				RAZEM	4,000
39 d.3.1	kalk. warsz- towska	Przeobienie przęsła - skrócenie + dodatkowy słupek 1	kpl kpl	 1,000	
				RAZEM	1,000
40 d.3.1	KNR 13-12 1101-06	Bramy stalowe dwuskrzydłowe brama stalowa dwuskrzydłowa 400x200cm panelowa , plus słupy przybramowe 1	szt szt	 1,000	

Lp.	Podstawa	Opis i wyczerpania	j.m.	Poszcz.	Razem
				RAZEM	1,000
4		HUŚTAWKA			
4.1	45342000-6	Zmiana huśtawki			
d.4.1	kalk. warsztatowa	Wymiana huśtawki z siedziskiem na huśtawkę "bocianie gnazdo" - tylko zawieszenie, bez wymiany konstrukcji	kpl.		
		1	kpl.	1,000	
				RAZEM	1,000
5		NASADZENIA			
5.1	45342000-6	Rośliny ozdobne			
d.5.1	kalk. warsztatowa	Budleja Davida - <i>Budleya davidii</i>	kpl.		
		3	kpl.	3,000	
				RAZEM	3,000
d.5.1	kalk. warsztatowa	dziewięcśl bezłodygowy - <i>Carlina acaulis</i>	kpl.		
		6	kpl.	6,000	
				RAZEM	6,000
d.5.1	kalk. warsztatowa	irga błyszcząca - <i>Cotoneaster lucida</i>	kpl.		
		5	kpl.	5,000	
				RAZEM	5,000
d.5.1	kalk. warsztatowa	jeżówka purpurowa - <i>Echinacea purpurea</i> a) Liliput 3 szt, b) Cheyenne Spirit-5 szt	kpl.		
		3+5	kpl.	8,000	
				RAZEM	8,000
d.5.1	kalk. warsztatowa	kostrzewa sina – a) <i>Festuca glauca Golden Toupee</i> , 6 szt b) <i>Festuca glauca</i> -6 szt	kpl.		
		6+6	kpl.	12,000	
				RAZEM	12,000
d.5.1	kalk. warsztatowa	krzewuska cudowna - <i>Weigela florida „Nana”</i>	kpl.		
		3	kpl.	3,000	
				RAZEM	3,000
d.5.1	kalk. warsztatowa	lawenda wąskolistna - <i>Lavenda augustifolia</i>	kpl.		
		6	kpl.	6,000	
				RAZEM	6,000
d.5.1	kalk. warsztatowa	Lilak Meyera – <i>Syringa meyeri „Palibin”</i>	kpl.		
		9	kpl.	9,000	
				RAZEM	9,000
d.5.1	kalk. warsztatowa	miskant chiński - <i>Miscanthus sinensis „Adagio”</i>	kpl.		
		2	kpl.	2,000	
				RAZEM	2,000
d.5.1	kalk. warsztatowa	powojnik sp. <i>Clematis</i> : a) „Cassandra” 4 szt, b) „Bill Mackenzie” 15 szt	kpl.		

Lp.	Podstawa	Opis i wyczerpania	j.m.	Poszcz.	Razem
		4+9	kpl.	13,000	
				RAZEM	13,000
52 d.5.1	kalk. warsz- tatowa	psstrolistka sercowata - Houttuynia cordata „Chameleon”	kpl.		
		6	kpl.	6,000	
				RAZEM	6,000
53 d.5.1	kalk. warsz- tatowa	rozchodnik okazały - Sedum spectabile „Brillant”	kpl.		
		3	kpl.	3,000	
				RAZEM	3,000
54 d.5.1	kalk. warsz- tatowa	rozplenica japońska - Penisetum alopecuroides 'Hameln”	kpl.		
		1	kpl.	1,000	
				RAZEM	1,000
55 d.5.1	kalk. warsz- tatowa	rudbekia błyskotliwa - Rudbekia fulgida „Goldstrum”	kpl.		
		6	kpl.	6,000	
				RAZEM	6,000
56 d.5.1	kalk. warsz- tatowa	santolina cyprysikowata - Santolina chamaecyparissus	kpl.		
		5	kpl.	5,000	
				RAZEM	5,000
57 d.5.1	kalk. warsz- tatowa	sasanka zwyczajna - Pulsatilla vulgaris	kpl.		
		6	kpl.	6,000	
				RAZEM	6,000
58 d.5.1	kalk. warsz- tatowa	tawuła japońska - Spirea japonica: a) „Bullata” 4 szt, b) „Golden Princess” 4 szt, c) „Shirobana”, 2 szt	kpl.		
		4+4+2	kpl.	10,000	
				RAZEM	10,000
59 d.5.1	kalk. warsz- tatowa	trzcinnik ostroklapowy - Calamagrostis x acutiflora „Karl Foerster”	kpl.		
		6	kpl.	6,000	
				RAZEM	6,000
60 d.5.1	kalk. warsz- tatowa	trzmielina oskrzydłona - Euonymus alatus „Compactus”	kpl.		
		1	kpl.	1,000	
				RAZEM	1,000
61 d.5.1	kalk. warsz- tatowa	Żurawka - Heuchera sp. a) Marmalade, b) Lime Marmalade, c) Solar Pa- wer	kpl.		
		9	kpl.	9,000	
				RAZEM	9,000
5.2		Rośliny jadalne			
62 d.5.2	kalk. warsz- tatowa	borówka wysoka Vaccinum corymbosum „Patriot”	kpl.		
		1	kpl.	1,000	
				RAZEM	1,000

Lp.	Podstawa	Opis i wyliczenia	j.m.	Poszcz.	Razem	
63	d.5.2	kalk. warsz- tatowa	jabłoni - Malus trilongo "Tina"	kpl.		
		1		kpl.	1,000	
					RAZEM	1,000
64	d.5.2	kalk. warsz- tatowa	jeżyna bezkońcowa - Rubus fruticosus	kpl.		
		1		kpl.	1,000	
					RAZEM	1,000
65	d.5.2	kalk. warsz- tatowa	porzeczka biała - Ribes niveum Biała z Juterborg	kpl.		
		1		kpl.	1,000	
					RAZEM	1,000
66	d.5.2	kalk. warsz- tatowa	porzeczka czarna Ribes nigrum „Titania”	kpl.		
		1		kpl.	1,000	
					RAZEM	1,000
67	d.5.2	kalk. warsz- tatowa	porzeczka czerwona - Ribes rubrum „Tatran”	kpl.		
		1		kpl.	1,000	
					RAZEM	1,000
68	d.5.2	kalk. warsz- tatowa	poziomka pospolita - Fragaria vesca „Rugia”	kpl.		
		24		kpl.	24,000	
					RAZEM	24,000
69	d.5.2	kalk. warsz- tatowa	róża pomarszczona - Rosa rugosa	kpl.		
		6		kpl.	6,000	
					RAZEM	6,000
5.3			Zioła			
70	d.5.3	kalk. warsz- tatowa	Bazylija zielona - Ocimum basilicum	kpl.		
		3		kpl.	3,000	
					RAZEM	3,000
71	d.5.3	kalk. warsz- tatowa	Majeranek ogrodowy - Origanum majorana	kpl.		
		3		kpl.	3,000	
					RAZEM	3,000
72	d.5.3	kalk. warsz- tatowa	Mięta – Mentha sp.	kpl.		
		3		kpl.	3,000	
					RAZEM	3,000
73	d.5.3	kalk. warsz- tatowa	Oregano - Origanum vulgare	kpl.		
		3		kpl.	3,000	
					RAZEM	3,000

Lp.	Podstawa	Opis i wyliczenia	j.m.	Poszcz.	Razem
74 d.5.3	kalk. warsz- tutowa	Tymianek - Thymus vulgaris 3	kpl. kpl.	 3,000	 3,000
				RAZEM	3,000
75 d.5.3	KNR 2-21 0218-01	Rozścielenie ziemi urodzajnej ręczne z przerzutem na terenie płaskim 21*0,30	m ³ m ³	 6,300	 6,300
				RAZEM	6,300
76 d.5.3	kalk. warsz- tutowa	Korowanie - kora drobna gr 5cm 21	m ² m ²	 21,000	 21,000
				RAZEM	21,000
5.4		Pielęgnacja krzewów			
77 d.5.4	KNR 2-21 0701-01	Pielęgnacja do przyjęcia się roślin 3+6+5+8+12+3+6+9+2+19+6+3+1+6+5+6+10+6+1+9+1+1+1+1+1+1+24+ 6+3+3+3+3+3	szt. szt.	 177,000	 177,000
				RAZEM	177,000



PRZEDSZKOLE DAMROKI - ZAGOSPODAROWANIE TERENU KONCEPCJA

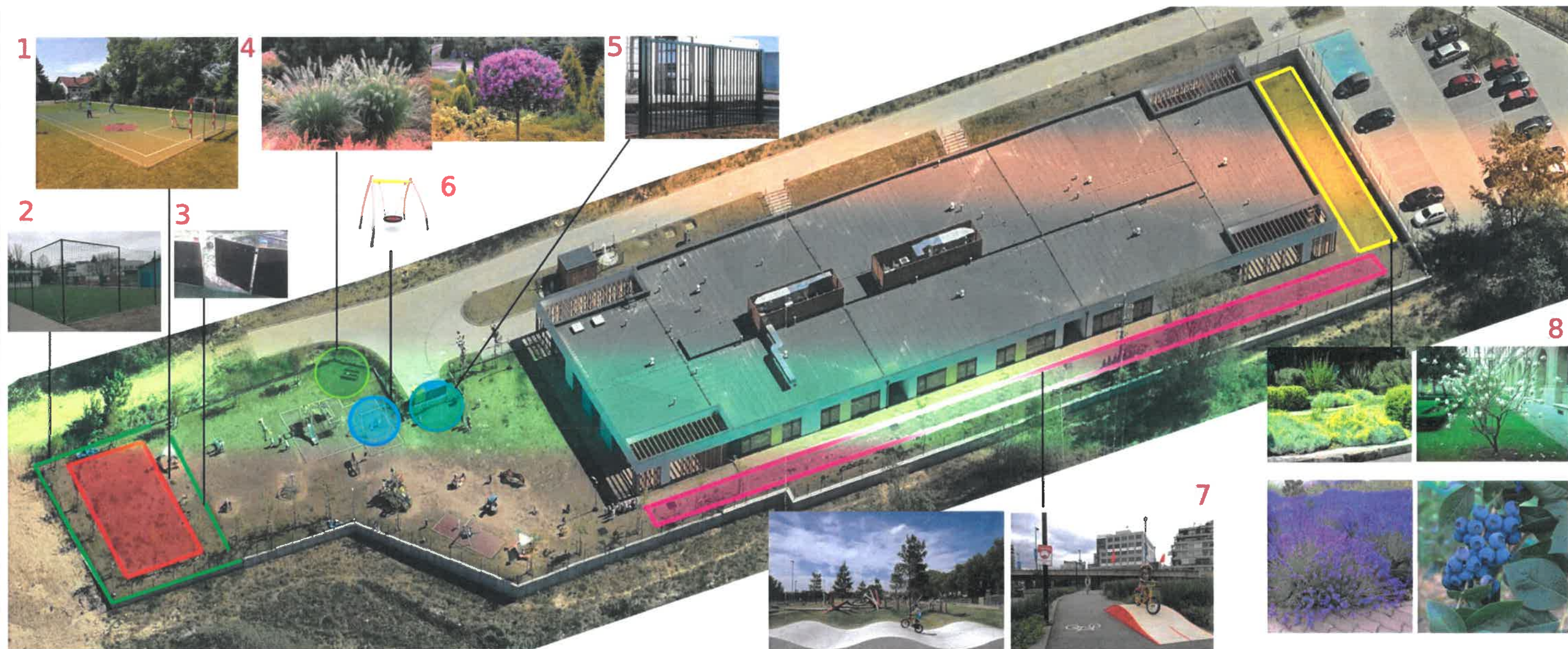

GLÓWNE ZAŁÓŻENIA

1. BOISKO - WYMIAR ~7X13m , nawierzchnia: poliuretan
2. PIŁKOCHWYT - H=3m, dł~50m, mocowany na istniejącym ogrodzeniu, murku oporowym
3. OGRODZENIE PANELOWE - h=1,20m, dł~15m
4. NASADZENIA
5. WYMIANA OGRODZENIA NA BRAMĘ - h=2m , sz=4m
6. WYMIANA HUŚTAWKI NA BOCIANIE GNIAZDO - konstrukcja do pozostawienia
7. TRASA "GÓRKA" ROWEROWA , dł ~ 80m, sz~2m
8. OGRÓD POZNAWCZY - 33 RODZAJE ROŚLIN I ZIÓŁ



PRZEDSZKOLE DAMROKI - ZAGOSPODAROWANIE
TERENU
KONCEPCJA

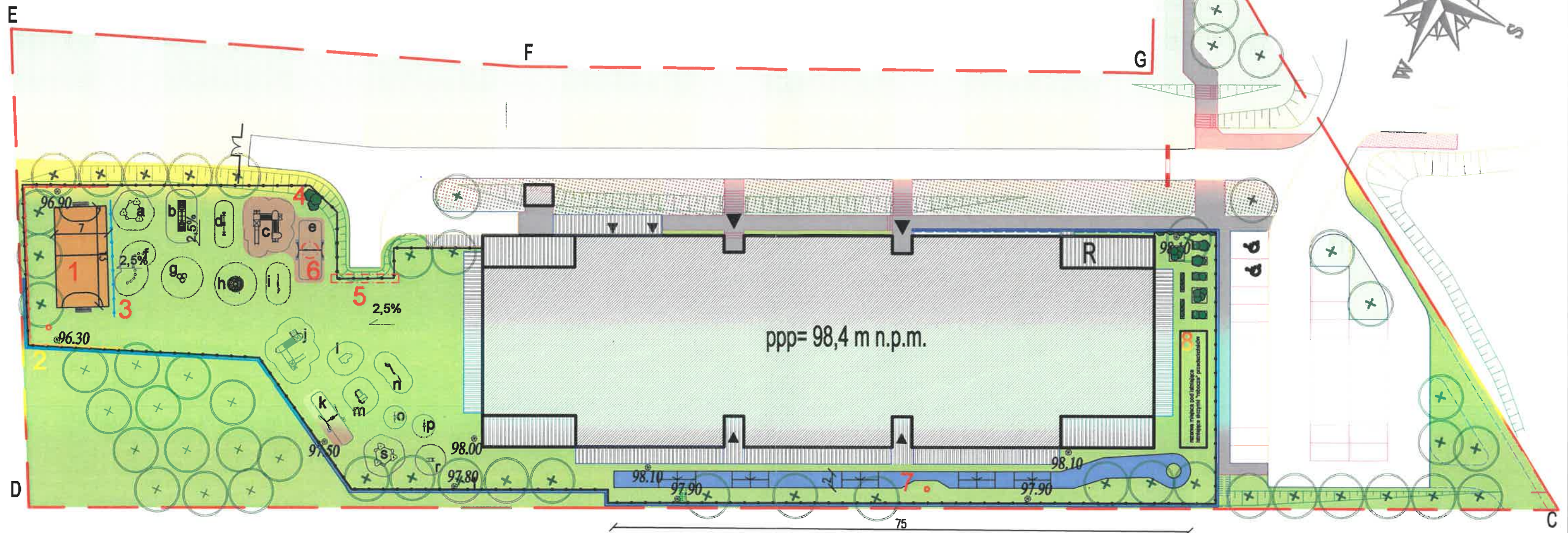

LEGENDA :

- TRASA "GÓRKA" ROWEROWA
- BOISKO Z BRAMKAMI
- PIŁKOCHWYT h=3m
- ISTNIEJĄCY MUR OPOROWY
- OGRODZENIE PANELOWE h=1,20m
- NASADZENIA
- WYMIANA OGRODZENIA NA BRAMĘ
- h=2m , sz=4m
- WYMIANA HUŚTAWKI NA
BOCIANIE GNIAZDO

GŁÓWNE ZAŁOŻENIA

1. BOISKO - WYMIAR ~7X13m ,
nawierzchnia: poliuretan
2. PIŁKOCHWYT - H=3m, dł~50m, mocowany
na istniejącym ogrodzeniu, murku
oporowym
3. OGRODZENIE PANELOWE - h=1,20m,
dł~15m
4. PROJEKTOWANE NASADZENIA
5. WYMIANA OGRODZENIA NA BRAMĘ -
h=2m , sz=4m
6. WYMIANA HUŚTAWKI NA BOCIANIE
GNIAZDO - konstrukcja do pozostawienia
7. TRASA "GÓRKA" ROWEROWA , dł ~ 80m,
sz~2m
8. OGRÓD POZNAWCZY - 33 RODZAJE
ROŚLIN I ZIÓŁ



Zamówienie nr R/PU/196/19
BZP-PU/201/2019/ BO

Załącznik nr 3

Dyrekcja Rozbudowy Miasta Gdańska
ul. Żagłowa 11, 80-560 Gdańsk

OFERTA

.....
(imię i nazwisko/firma wykonawcy, adres zamieszkania/siedziba)

nr telefonu kontaktowego:

adres e-mail :

1. Po zapoznaniu się z zaproszeniem do złożenia oferty wraz z załącznikami niniejszym składamy ofertę na realizację zadania pn. :

„Wyrównanie nawierzchni placu zabaw oraz naprawa elementów zagospodarowania terenu wokół Przedszkola nr 82 w gdańsku, ul. Damroki 137”.

2. Zobowiązujemy się wykonać przedmiot zamówienia określony w zaproszeniu do złożenia oferty, za wynagrodzenie ryczałtowe w wysokości:

Lp.	Przedmiot zamówienia	Wynagrodzenie netto zł	Stawka podatku VAT	Wynagrodzenie brutto zł
1	Wykonanie całości przedmiotu zamówienia	23%
Łączne wynagrodzenie brutto zł:				
Słownie łączne wynagrodzenie brutto w zł.				

3. Zobowiązujemy się wykonać przedmiot zamówienia w terminie określonym w zaproszeniu do złożenia oferty.

4. Oświadczam, że spełniam wymagania ochrony oraz prawidłowego przetwarzania danych osobowych określone w rozporządzeniu Parlamentu Europejskiego i Rady (UE) 2016/679 z dnia 27 kwietnia 2016r. w sprawie ochrony osób fizycznych w związku z przetwarzaniem danych osobowych i w sprawie swobodnego przepływu takich danych oraz uchylenia dyrektywy 95/46/WE (RODO) oraz w ustawie z dnia 10 maja 2018r. o ochronie danych osobowych (Dz.U. z 2018r., poz. 1000 ze zm.). Jednocześnie oświadczam, że wypełniłem ciężące na mnie obowiązki informacyjne przewidziane w art. 13 i 14 RODO a nadto, że w przypadku zawarcia i realizacji umowy z Dyrekcją Rozbudowy Miasta Gdańska w Gdańsku (Zamawiającym), zobowiązuję się do wypełniania związanych z nią obowiązków informacyjnych, przewidzianych w art. 13 i 14 RODO, w imieniu własnym oraz w imieniu Zamawiającego.



Zamówienie nr R/PU/196/19
BZP-PU/201/2019/ BO

Nazwa (firma) i adres wykonawcy			
Osoba upoważniona do podpisania oświadczenia w imieniu Wykonawcy			
	Imię i Nazwisko	Data	Podpis
1.			

Załącznik nr 4

Zamówienie nr R/PU/196/19
BZP-PU/201/2019/ BO

Informacja o przetwarzaniu danych osobowych

Zgodnie z art. 13 ust. 1 i 2 rozporządzenia Parlamentu Europejskiego i Rady (UE) 2016/679 z dnia 27 kwietnia 2016 r. w sprawie ochrony osób fizycznych w związku z przetwarzaniem danych osobowych i w sprawie swobodnego przepływu takich danych oraz uchylenia dyrektywy 95/46/WE (ogólne rozporządzenie o ochronie danych) (Dz. Urz. UE L 119 z 04.05.2016, str. 1), dalej „RODO”, Zamawiający informuje, że:

- 1) administratorem danych osobowych, które mogą zostać przekazane Zamawiającemu w toku niniejszego postępowania jest Dyrekcja Rozbudowy Miasta Gdańska, 80-560 Gdańsk, ul. Żaglowa 11 działająca w imieniu Gminy Miasta Gdańska;
- 2) inspektorem ochrony danych osobowych w Dyrekcji Rozbudowy Miasta Gdańska jest Pan Daniel Gramatowski, gramatowski@gramatowscy.pl, +48 693 937 711;
- 3) dane osobowe przetwarzane będą na podstawie art. 6 ust. 1 lit. c RODO w celu związanym z niniejszym postępowaniem o udzielenie zamówienia publicznego;
- 4) odbiorcami danych osobowych będą osoby lub podmioty, którym udostępniona zostanie dokumentacja postępowania w oparciu o art. 8 oraz art. 96 ust. 3 ustawy;
- 5) dane osobowe będą przechowywane, zgodnie z art. 97 ust. 1 ustawy, przez okres 4 lat od dnia zakończenia postępowania o udzielenie zamówienia, a jeżeli czas trwania umowy przekracza 4 lata, okres przechowywania obejmuje cały czas trwania umowy;
- 6) obowiązek podania danych osobowych jest wymogiem ustawowym określonym w przepisach ustawy, związanym z udziałem w postępowaniu o udzielenie zamówienia publicznego, konsekwencje niepodania określonych danych wynikają z ustawy;
- 7) w odniesieniu do danych osobowych decyzje nie będą podejmowane w sposób zautomatyzowany, stosownie do art. 22 RODO;
- 8) osoby, których dane osobowe zostaną przekazane Zamawiającemu w toku niniejszego postępowania posiadają:
 - na podstawie art. 15 RODO, prawo dostępu do danych osobowych ich dotyczących,
 - na podstawie art. 16 RODO, prawo do sprostowania danych osobowych ich dotyczących, z tym że skorzystanie z prawa do sprostowania nie może skutkować zmianą wyniku niniejszego postępowania, ani zmianą postanowień umowy w zakresie niezgodnym z ustawą oraz nie może naruszać integralności protokołu z postępowania oraz jego załączników,
 - na podstawie art. 18 RODO, prawo żądania od administratora ograniczenia przetwarzania danych osobowych z zastrzeżeniem przypadków, o których mowa w art. 18 ust. 2 RODO,
 - prawo do wniesienia skargi do Prezesa Urzędu Ochrony Danych Osobowych, gdy którakolwiek z tych osób uzna, że przetwarzanie danych osobowych ich dotyczących narusza przepisy RODO;



Zamówienie nr R/PU/196/19
BZP-PU/201/2019/ BO

- 9) osobom, których dane osobowe zostaną przekazane Zamawiającemu w toku niniejszego postępowania nie przysługuje:
- w związku z art. 17 ust. 3 lit. b, d lub e RODO, prawo do usunięcia danych osobowych,
 - prawo do przenoszenia danych osobowych, o którym mowa w art. 20 RODO,
 - na podstawie art. 21 RODO, prawo sprzeciwu wobec przetwarzania danych osobowych, gdyż podstawą prawną przetwarzania danych osobowych jest art. 6 ust. 1 lit. c RODO.