



Zamówienie nr I/PU/173/19
BZP-PU/184/2019/PM

Gdańsk, dnia 09.07.2019 r.

ZAPROSZENIE DO ZŁOŻENIA OFERTY

Dyrekcja Rozbudowy Miasta Gdańska działająca w imieniu Gminy Miasta Gdańska zaprasza do złożenia oferty cenowej na: wykonanie robót budowlano-montażowych w ramach zadania:

„Montaż drzwi wewnętrznych oraz demontaż ścianki działowej z cegieł i zastąpienie jej ścianką z płyt gipsowo-kartonowych w Przedszkolu Nr 33 w Gdańsku, ul. Klonowicza 1A”.

Oferta powinna obejmować cały zakres przedmiotu zamówienia – zgodnie z opisem przedmiotu zamówienia wraz z przedmiarem robót.

Jednocześnie informujemy, że przedmiary robót pełnią rolę wyłącznie pomocniczą przy obliczeniu ceny ofertowej przez Wykonawcę. W przypadku, gdy jakieś prace nie zostały ujęte w przedmiarach, a są niezbędne do prawidłowego wykonania zamówienia Wykonawca winien je wycenić i uwzględnić w ramach ceny ryczałtowej.

Termin realizacji zamówienia:

Zakończenie robót: **22.08.2019 r.**

DRMG informuje, że jedynym kryterium wyboru oferty jest cena; oznacza to, że zostanie wybrana oferta z najniższą ceną.

Prosimy o złożenie oferty, sporządzonej według wzoru załącznika nr 2 do niniejszego pisma w siedzibie DRMG w Gdańsku przy ul. Żaglowej 11 (repcja - budynek Amber Expo, główne wejście - parter) lub przesłanie na adres e-mail: sekretariat@drmg.gdansk.pl w terminie **do 17.07.2019 r. do godz. 15:00.**

Informacja o przetwarzaniu danych osobowych zawarta jest w załączniku nr 3 do niniejszego zaproszenia.

Załączniki:

1. Opis przedmiotu zamówienia
2. Formularz ofertowy
3. Informacja o przetwarzaniu danych osobowych

Dyrektor
Biura Zamówień Publicznych

Krzysztof Mańkowski



**Zamówienie nr I/PU/173/19
BZP-PU/184/2019/PM**

Załącznik nr 1

OPIS PRZEDMIOTU ZAMÓWIENIA I WARUNKI PROWADZENIA ROBÓT

dla zadania pn.:

„Montaż drzwi wewnętrznych oraz demontaż ścianki działowej z cegieł i zastąpienie jej ścianką z płyt gipsowo-kartonowych w Przedszkolu Nr 33 w Gdańsku, ul. Klonowicza 1A”.

1. Przedmiot zamówienia :

Przedmiotem zamówienia jest wykonanie robót budowlanych związanych z demontażem fragmentu ściany z cegieł, postawieniem nowych ścianek z płyty gipsowo - kartonowej i utworzenie nowego wejścia do Sali zabaw dla dzieci w Przedszkolu Nr 33 w Gdańsku przy ul. Klonowicza 1A.

Zakres robót został określony w załączonym przedmiarze robót stanowiącym załącznik nr 1 do OPZ.

Dodatkowo zamawiający dołącza dwa rysunki: nr A4 i A4a – Rzut parteru – rozbiórki i stan surowy z projektu pn.: „Przebudowa węzła żywienia w budynku przedszkola nr 33 ul. Klonowicza 1a, Gdańsk, działka 799 obr. 0044 ”, opracowany przez Autorską Pracownię Architektoniczną Arch. Adam Iwanaszko- z zaznaczonych zakresem robót, stanowiące załącznik nr 2 do niniejszego opisu przedmiotu zamówienia.

Niniejsze zamówienie stanowi element zatwierdzonego projektu budowlanego, stąd realizacja wymaga wyznaczenia kierownika budowy.

2. Warunki prowadzenia robót:

- 2.1 Roboty budowlane objęte zamówieniem odbywać się będą w czynnym obiekcie Przedszkolnym. Szczegółowy termin realizacji robót wymaga uzgodnienia z Dyrekcją Przedszkola.
- 2.2 Wykonawca zapewni warunki umożliwiające prawidłowe wykonanie prac budowlanych oraz uwzględni w wynagrodzeniu ryczałtowym koszty z tym związane.
- 2.3 Zamawiający przekazuje Wykonawcy do realizacji plac budowy.
- 2.4 Wykonawca zobowiązany jest do prowadzenia robót w sposób:
 - nie powodujący dewastacji pomieszczeń obiektu , jego terenu jak i posesji sąsiadujących
 - zapewniający wymagane warunki techniczno-użytkowe.
- 2.5 Zamawiający nie przewiduje dodatkowego wynagrodzenia za:
 - dozór budowy i ochronę mienia,
 - zagospodarowanie placu budowy,
 - utrudnienia związane z realizacją zadania, w tym praca w dni wolne,
 - wywóz i utylizację odpadów.
- 2.6 Wykonawca we własnym zakresie
 - zorganizuje czasowe zaplecze budowy na terenie przeznaczonym pod realizację zadania,



Zamówienie nr I/PU/173/19

BZP-PU/184/2019/PM

- zamontuje tymczasowe urządzenia pomiarowe na dostawę wody i energii elektrycznej w miarę potrzeb placu budowy lub
- zawrze Umowę z Użytkownikiem na dostawę wody i energii elektrycznej.

Koszty urządzenia zaplecza budowy wraz z dostawą wody, energii elektrycznej, pozyskaniem terenu na zaplecze budowy obciążają Wykonawcę i należy je uwzględnić w wynagrodzeniu ryczałtowym.

2.7 Wykonawca zobowiązany jest :

- odgrodzić strefę roboczą przed dostępem osób trzecich poprzez oznakowanie, wyгородzenie,
- utrzymać w należyтым porządku i czystości wspólnie użytkowane drogi komunikacyjne,
- przestrzegać przepisów bhp i ppoż. w okresie realizacji robót.
- prowadzić roboty zgodnie z wymogami Rozporządzenia Ministra Infrastruktury z dnia 12 kwietnia 2002 r. w sprawie warunków technicznych, jakim powinny odpowiadać budynki i ich usytuowanie (Dz. U. 2002 nr 75 poz. 690 wraz z późniejszymi zmianami),
- po zakończeniu robót teren budowy doprowadzić do stanu pierwotnego.

2.8 Materiały i wyroby użyte do wykonania przedmiotu zamówienia winny spełniać wymogi określone w:

- Ustawie - Prawo budowlane (Dz. U. z 2003 r. Nr 207 poz. 2016 z późniejszym zmianami),
- Ustawie o wyrobach budowlanych z dnia 16.04.2004 r. (Dz.U.04.92.881 z dnia 20.04.2004 r).

2.9 Parametry techniczne materiałów i wyrobów użytych do wykonania zamówienia

nie mogą być niższe od przyjętych przykładowo w przedmiarze robót, a kolorystyka winna być uzgodniona z kierownictwem obiektu i Inspektorem Nadzoru przed rozpoczęciem realizacji.

2.10 Na wszystkie materiały pochodzenia chemicznego Wykonawca winien dostarczyć *(przed wbudowaniem tych materiałów i uzyskaniu stosowanej akceptacji Inwestora)* **atesty** lub **świadczenia** Instytutu Techniki Budowlanej dopuszczające stosowanie ich w obiektach użyteczności publicznej chyba, że zostały wprowadzone do obrotu zgodnie z przepisami odrębnymi (art. 10 ustawy „Prawo budowlane” – Dz. U. z 2003 r. Nr 207 poz. 2016 z późniejszymi zmianami).

2.11 Dla realizacji zadania Wykonawca zapewni udział kierownika budowy posiadającego uprawnienia konstrukcyjno-budowlane.

2.12 Wykonawca zobowiązany jest do **wywiezienia na wysypisko** materiałów z demontażu i rozbiórek.

Koszty wywozu i utylizacji należy uwzględnić w wynagrodzeniu ryczałtowym a dokumenty potwierdzające dokonanie w/w wywozu na legalne wysypisko należy dostarczyć Zamawiającemu.

Termin wykonania robót – 22.08.2019 r.

Załączniki:

1. Przedmiar robót- Przedszkole Nr 33 – Roboty budowlane- sala zabaw.
2. Rysunki nr A4, A4a – Rzut parteru – rozbiórki i stan surowy z projektu pn.: „Przebudowa węzła żywienia w budynku przedszkola nr 33 ul. Klonowicza 1a, Gdańsk, działka 799 obr. 0044 ”, opracowany przez Autorską Pracownię Architektoniczną Arch. Adam Iwanaszko.



Zamówienie nr I/PU/173/19
BZP-PU/184/2019/PM

Załącznik nr 2

Dyrekcja Rozbudowy Miasta Gdańska
ul. Żagłowa 11, 80-560 Gdańsk

OFERTA

.....
(imię i nazwisko/firma wykonawcy, adres zamieszkania/siedziba)

nr telefonu kontaktowego:, e-mail:

Po zapoznaniu się z zaproszeniem do złożenia oferty wraz z załącznikami niniejszym składamy ofertę na wykonanie robót budowlano-montażowych w ramach zadania pn.:

„Montaż drzwi wewnętrznych oraz demontaż ścianki działowej z cegieł i zastąpienie jej ścianką z płyt gipsowo-kartonowych w Przedszkolu Nr 33 w Gdańsku, ul. Klonowicza 1A”.

1. Zobowiązujemy się wykonać przedmiot zamówienia określony w zaproszeniu do złożenia oferty, za wynagrodzenie ryczałtowe w wysokości: zł brutto, słownie: (.....), w tym:
 - wynagrodzenie netto:
 - stawka podatku VAT:
2. Zobowiązujemy się wykonać przedmiot zamówienia w terminie określonym w zaproszeniu do złożenia oferty.
3. Oświadczam, że spełniam wymagania ochrony oraz prawidłowego przetwarzania danych osobowych określone w rozporządzeniu Parlamentu Europejskiego i Rady (UE) 2016/679 z dnia 27 kwietnia 2016r. w sprawie ochrony osób fizycznych w związku z przetwarzaniem danych osobowych i w sprawie swobodnego przepływu takich danych oraz uchylenia dyrektywy 95/46/WE (RODO) oraz w ustawie z dnia 10 maja 2018r. o ochronie danych osobowych (Dz.U. z 2018r., poz. 1000 ze zm.). Jednocześnie oświadczam, że wypełniłem ciążące na mnie obowiązki informacyjne przewidziane w art. 13 i 14 RODO a nadto, że w przypadku zawarcia i realizacji umowy z Dyrekcją Rozbudowy Miasta Gdańska w Gdańsku (Zamawiającym), zobowiązuję się do wypełniania związanych z nią obowiązków informacyjnych, przewidzianych w art. 13 i 14 RODO, w imieniu własnym oraz w imieniu Zamawiającego.

Nazwa (firma) i adres wykonawcy		
Osoba upoważniona do podpisania oświadczenia w imieniu Wykonawcy		
Imię i Nazwisko	Data	Podpis
1.		



**Zamówienie nr I/PU/173/19
BZP-PU/184/2019/PM**

Załącznik nr 3

Informacja o przetwarzaniu danych osobowych

Zgodnie z art. 13 ust. 1 i 2 rozporządzenia Parlamentu Europejskiego i Rady (UE) 2016/679 z dnia 27 kwietnia 2016 r. w sprawie ochrony osób fizycznych w związku z przetwarzaniem danych osobowych i w sprawie swobodnego przepływu takich danych oraz uchylenia dyrektywy 95/46/WE (ogólne rozporządzenie o ochronie danych) (Dz. Urz. UE L 119 z 04.05.2016, str. 1), dalej „RODO”, Zamawiający informuje, że:

- 1) administratorem danych osobowych, które mogą zostać przekazane Zamawiającemu w toku niniejszego postępowania jest Dyrekcja Rozbudowy Miasta Gdańska, 80-560 Gdańsk, ul. Żaglowa 11 działająca w imieniu Gminy Miasta Gdańska;
- 2) inspektorem ochrony danych osobowych w Dyrekcji Rozbudowy Miasta Gdańska jest Pan Daniel Gramatowski, gramatowski@gramatowscy.pl, +48 693 937 711;
- 3) dane osobowe przetwarzane będą na podstawie art. 6 ust. 1 lit. c RODO w celu związanym z niniejszym postępowaniem o udzielenie zamówienia publicznego;
- 4) odbiorcami danych osobowych będą osoby lub podmioty, którym udostępniona zostanie dokumentacja postępowania w oparciu o art. 8 oraz art. 96 ust. 3 ustawy;
- 5) dane osobowe będą przechowywane, zgodnie z art. 97 ust. 1 ustawy, przez okres 4 lat od dnia zakończenia postępowania o udzielenie zamówienia, a jeżeli czas trwania umowy przekracza 4 lata, okres przechowywania obejmuje cały czas trwania umowy;
- 6) obowiązek podania danych osobowych jest wymogiem ustawowym określonym w przepisach ustawy, związanym z udziałem w postępowaniu o udzielenie zamówienia publicznego, konsekwencje niepodania określonych danych wynikają z ustawy;
- 7) w odniesieniu do danych osobowych decyzje nie będą podejmowane w sposób zautomatyzowany, stosownie do art. 22 RODO;
- 8) osoby, których dane osobowe zostaną przekazane Zamawiającemu w toku niniejszego postępowania posiadają:
 - na podstawie art. 15 RODO, prawo dostępu do danych osobowych ich dotyczących,
 - na podstawie art. 16 RODO, prawo do sprostowania danych osobowych ich dotyczących, z tym że skorzystanie z prawa do sprostowania nie może skutkować zmianą wyniku niniejszego postępowania, ani zmianą postanowień umowy w zakresie niezgodnym z ustawą oraz nie może naruszać integralności protokołu z postępowania oraz jego załączników,
 - na podstawie art. 18 RODO, prawo żądania od administratora ograniczenia przetwarzania danych osobowych z zastrzeżeniem przypadków, o których mowa w art. 18 ust. 2 RODO,
 - prawo do wniesienia skargi do Prezesa Urzędu Ochrony Danych Osobowych, gdy którakolwiek z tych osób uzna, że przetwarzanie danych osobowych ich dotyczących narusza przepisy RODO;
- 9) osobom, których dane osobowe zostaną przekazane Zamawiającemu w toku niniejszego postępowania nie przysługują:
 - w związku z art. 17 ust. 3 lit. b, d lub e RODO, prawo do usunięcia danych osobowych,
 - prawo do przenoszenia danych osobowych, o którym mowa w art. 20 RODO,
 - na podstawie art. 21 RODO, prawo sprzeciwu wobec przetwarzania danych osobowych, gdyż podstawą prawną przetwarzania danych osobowych jest art. 6 ust. 1 lit. c RODO.

PRZEDMIAR ROBÓT - P 33 budowl.

NAZWA INWESTYCJI : Przedszkole Nr 33
ADRES INWESTYCJI : 80-405 Gdańsk ul. Klonowicza 1a
INWESTOR : Dyrekcja Rozbudowy Miasta Gdańska
ADRES INWESTORA : 80-560 Gdańsk ul. Żaglowa 11
BRANŻA : ROBOTY BUDOWLANE - sala zabaw.

DATA OPRACOWANIA : 24 czerwiec 2019

Ogółem wartość kosztorysowa robót : zł

Słownie:

DZIAŁY KOSZTORYSU

2 19 P 33 bud.pom.sala zabaw..PRZEDM

Lp.	Nazwa działu	Od	Do
1	Sala zabaw-przejscie.	1	27
1.1	Roboty budowlane.	1	9
1.2	Belka nadprożowa.	10	20
1.3	Stolarka drzwiowa.	21	27

PRZEDMIAR

Lp.	Podstawa	Opis i wycenienia	j.m.	Poszcz.	Razem
1		Sala zabaw-przejscie.			
1.1		Roboty budowlane.			
1	KNR 4-01	Rozebranie ścianki z cegieł o grubości 1/2 ceg. na zaprawie cementowo-wapiennej	m ²		
d.1.1	0348-03	1.5*3.61	m ²	5.415	
				RAZEM	5.415
2	wycena indywidualna	Naprawa posadzki po wyburzeniu ścianki. Naprawa posadzki po wyburzeniu ścianki.	kpl.		
d.1.1		1	kpl.	1.000	
				RAZEM	1.000
3	KNR-W 2-02	Ścianki działowe GR z płyt gipsowo-kartonowych na rusztach metalowych pojedynczych z pokryciem obustronnym dwuwarstwowo 100-02.	m ²		
d.1.1	2003-06	ŚCIANKA EI30 Płyta gips. karton.NIDA Ogień Plus gr. 15 Gips budowlany szpachlowy Płyty z wełny min.-śc.dział.,osł.,wars.100 (1.13+1.5)*3.61	m ²	9.494	
				RAZEM	9.494
4	KNR K-04	Gładzie gipsowe jednowarstwowe, grubości 3 mm, wykonywane ręcznie na ścianach na podłożu z płyt gipsowo-kartonowych	m ²		
d.1.1	0305-03	Gips budowlany szpachlowy Emulsja gruntująca poz.3*2	m ²	18.988	
				RAZEM	18.988
5	KNR K-04	Gładzie gipsowe jednowarstwowe, grubości 3 mm, wykonywane ręcznie - dodatek za pogrubienie o 1 mm na ścianach	m ²		
d.1.1	0305-07	Gips budowlany szpachlowy poz.4	m ²	18.988	
				RAZEM	18.988
6	KNR K-04	Dwukrotne malowanie powierzchni wewnętrznych - podłogi gipsowych i z płyt gipsowo-kartonowych z jednokrotnym gruntowaniem	m ²		
d.1.1	0201-02	Farby lateksowe emulsyjne do wnętrz-kolor. Emulsja gruntująca poz.4	m ²	18.988	
				RAZEM	18.988
7	KNR-W 4-01	Zabezpieczenie podłóg folią	m ²		
d.1.1	1216-01	20.0	m ²	20.000	
				RAZEM	20.000
8	KNR 4-01	Wywiezienie samochodami samowyladowczymi gruzu z rozbierek konstrukcji ceglanych na odległość 14 km	m ³		
d.1.1	0108-17 0108-20	poz.1*0.15	m ³	0.812	
				RAZEM	0.812
9	wycena indywidualna	Przyjęcie gruzu na wysypisko.	t		
d.1.1		poz.8*1.90	t	1.543	
				RAZEM	1.543
1.2		Belka nadprożowa.			
10	KNR 4-01	Wykonanie przesklepień otworów w ścianach z cegieł z wykuciem gniazd dla belek	m ³		
d.1.2	0313-03	Cegła bud.pełna 25x12x6,5cm - kl.15 0.20*0.40*1.45	m ³	0.116	
				RAZEM	0.116
11	KNR 4-01	Wykonanie przesklepień otworów w ścianach z cegieł - dostarczenie i obsadzenie belek stalowych do I NP 180 mm	m		
d.1.2	0313-04	Belka nadprożowa 2x stal ceowna 140 skręcana na śruby L=1,45 Cegła bud.pełna 25x12x6,5cm - kl.15 1.45*2	m	2.900	
				RAZEM	2.900
12	KNR 2-02	Okładanie (szpaldowanie) belek ceglami grubości 1/4 ceg.	m ²		
d.1.2	0123-05	Cegła bud.pełna 25x12x6,5cm - kl.15 1.45*0.16*2	m ²	0.464	

Lp.	Podstawa	Opis i wyliczenia	j.m.	Poszcz.	Razem
				RAZEM	0.464
13 d.1.2	KNR 4-01 0703-01	Umocowanie siatki cięto-ciągnionej na ścianach, filarach, pilastrach (0.16*2+0.50)*1.45	m ² m ²	 1.189	 1.189
				RAZEM	1.189
14 d.1.2	KNR 4-01 0704-03	Wypełnienie oczek siatki cięto-ciągnionej na ścianach i stropach zaprawą cementową poz.13	m ² m ²	 1.189	 1.189
				RAZEM	1.189
15 d.1.2	KNR 4-01 0711-01	Uzup.tynk.zwyk.wew.kat.III z zapr.cem.-wap.na ścian.i słup.prostok.na podł.z cegły i pustaków (do 1m ² w 1 miej.) poz.13*1.2	m ² m ²	 1.427	 1.427
				RAZEM	1.427
16 d.1.2	KNR 4-01 0422-03	Podstemplowania zagrożonych stropów pojedynczymi stemplami 1*4	szt. szt.	 4.000	 4.000
				RAZEM	4.000
17 d.1.2	KNR 4-01 0422-07	Rozebranie podstemplowania zagrożonych stropów pojedynczymi stemplami poz.16	szt. szt.	 4.000	 4.000
				RAZEM	4.000
18 d.1.2	KNR 4-01 0329-03	Wykucie otworów w ścianach z cegieł o grubości ponad 1/2 ceg. na zaprawie wapiennej lub cementowo-wapiennej dla otworów drzwiowych i okiennych 1.15*2.07*0.4	m ³ m ³	 0.952	 0.952
				RAZEM	0.952
19 d.1.2	KNR 4-01 0108-17 0108-20	Wywiezienie samochodami samowyladowczymi gruzu z rozbieranych konstrukcji ceglanych na odległość 14 km poz.18+poz.10	m ³ m ³	 1.068	 1.068
				RAZEM	1.068
20 d.1.2	wycena indywidualna	Przyjęcie gruzu na wysypisko. poz.19*1.90	t t	 2.029	 2.029
				RAZEM	2.029
1.3		Stolarka drzwiowa.			
21 d.1.3	KNR 4-01 0708-03	Wykonanie tynków zwykłych wewnętrznych kat. III z zaprawy cementowo-wapiennej na ościeżach szerokości do 40 cm 1.1+2.07*2	m m	 5.240	 5.240
				RAZEM	5.240
22 d.1.3	wycena indywidualna	Naprawa posadzki po wykuciu otworu drzwiowego. Naprawa posadzki po wykuciu otworu drzwiowego. 1	kpl. kpl.	 1.000	 1.000
				RAZEM	1.000
23 d.1.3	KNR-W 2-02 1027-02	Drzwi wewnętrzne płycinowe pełne jednoskrzydłowe bez nasświetli o powierzchni ponad 1.5 m ² Drzwi wewn.drewn.płytowe typ D-3 o wym.1,1x2,05, skrzydło wypełnione płytą wiórową otworową, okleinowane, trzy zawiasy zamek z wkładką patentową, fabr. wykonane. 1.10*2.07	m ² m ²	 2.277	 2.277
				RAZEM	2.277
24 d.1.3	KNNR 7 0507-04	Progi i listwy osłaniające aluminiowe Listwa progowa alumn. L=1,10 1.10	m m	 1.100	 1.100
				RAZEM	1.100
25 d.1.3	KNR K-04 0306-01	Gładzie gipsowe jednowarstwowe, grubości 3 mm, wykonywane ręcznie na ościeżach na podłożu z tynku Gips budowlany szpachlowy Środek gruntujący "Atlas Uni-Grunt" poz.21*0.4	m ² m ²	 2.096	 2.096
				RAZEM	2.096
26 d.1.3	KNR K-04 0306-06	Gładzie gipsowe jednowarstwowe, grubości 3 mm, wykonywane ręcznie - dodatek za pogrubienie o 1 mm na ościeżach Gips budowlany szpachlowy poz.25	m ² m ²	 2.096	 2.096
				RAZEM	2.096
27 d.1.3	KNR K-04 0201-02	Dwukrotne malowanie powierzchni wewnętrznych - podłożu gipsowych i z płyt gipsowo-kartonowych z jednokrotnym gruntowaniem Farby lateksowe emulsyjne do wnętrz-kolor. Środek gruntujący "Atlas Uni-Grunt" poz.25	m ² m ²	 2.096	 2.096
				RAZEM	2.096

ZESTAWIENIE MATERIAŁÓW

2 19 P 33 bud.pom.sala zabaw..PRZEDM

Lp.	Indeks ETO	Nazwa	Jm	Ilość	Cena jedn.	Wartość
1.	2600104-060	Bale iglaste obrzynane gr.50-100mm kl.III	m ³	0.0093		
2.	-090	Belka nadprożowa 2x stal ceowa 140 skręcana na śruby L=1,45	kpl.	1.0000		
3.	1800102-020	Cegła bud.pełna 25x12x6,5cm - kl.15	szt	84.3320		
4.	1701106-034	Cement portl.zw.z dod.CEM III/A-V 32,5 work	t	0.0508		
5.	1720301-060	Ciasto wapienne	m ³	0.0005		
6.	2600619-060	Deski iglaste obrzynane gr.19-25mm,kl.III	m ³	0.0080		
7.	2600622-060	Deski iglaste obrzynane gr.28-45mm,kl.III	m ³	0.0136		
8.	3950000-060	Drewno na stemple okrągłe korowane	m ³	0.1214		
9.	1120600-033	Drut stal.okrągły miękki fi 0,5-0,8mm	kg	0.1189		
10.	-090	Drzwi wewn.drewn.płytkowe typ D-3 o wym.1,1x2,05, skrzydło wypełnione płytą wiórową otworową, okleinowane, trzy zawiasy zamek z wkładką patentowa, fabr. wykonane.	kpl.	1.0000		
11.	1481505-033	Emulsja gruntująca	kg	12.3422		
12.	1504118-066	Farby lateksowe emulsyjne do wnętrz-kolor.	dm ³	6.1565		
13.	1560413-050	Folia z PVC o gr. 0,3-0,4mm	m ²	7.1400		
14.	1740103-034	Gips budowlany szpachlowy	t	0.1167		
15.	1330499-033	Gwoździe budowlane okrągłe gołe	kg	0.8309		
16.	1330699-033	Gwoździe papowe gołe	kg	0.2378		
17.	1341299-033	Klamry ciesielskie	kg	0.5440		
18.	8990412-020	Kołek rozporowy z wkrętem fi 8mm	szt	3.5200		
19.	8990401-020	Kołek stalowy do wstrz. z nabojem i osłoną	szt	38.5456		
20.	-020	Listwa progowa alumn. L=1,10	szt	1.0000		
21.	-090	Naprawa posadzki po wyburzeniu ścianki.	kpl.	1.0000		
22.	-090	Naprawa posadzki po wykuciu otworu drzwiowego.	kpl.	1.0000		
23.	1478500-033	Pianka poliuretanowa	kg	0.0911		
24.	1601803-060	Piasek uziar.0-2mm	m ³	0.1368		
25.	1601804-060	Piasek uziar.0-4mm	m ³	0.0555		
26.	1750822-050	Płyta gips. karton.NIDA Ogień Plus gr. 15	m ²	39.1153		
27.	2310017-050	Płyty z wełny min.-śc.dział.,ostl.,wars.100	m ²	9.7788		
28.	1323322-040	Profil ścienny C "100"do rusztu pod pl.g-k	m	19.4627		
29.	1323302-040	Profil ścienny U "100"do rusztu pod pl.g-k	m	7.2154		
30.	-034	Przyjęcie gruzu na wysypisko.	t	3.5720		
31.	1351002-050	Siatka cięto-ciąg. gr. 0,5 mm-oczka 6x30mm	m ²	1.3079		
32.	2385001-033	Środek gruntujący "Atlas Uni-Grunt"	kg	1.3624		
33.	3902299-040	Taśmy spoinowe z włókna szklanego	m	34.4252		
34.	1720202-034	Wapno hydratyzowane workowane	t	0.0230		
35.	1346710-020	Wkręty fosfatyz.do płyt GK -stal.4,2 mm	szt	421.7235		
36.	3930001-060	Woda z rurociągów	m ³	0.1382		
37.	2380808-060	Zaprawa cementowa M-12	m ³	0.0139		
38.	0000000-147	materiały pomocnicze	zl			
RAZEM						

Słownie:

ZESTAWIENIE ROBOCIZNY

Lp.	Nazwa	Jm	Ilość	Cena jedn.	Wartość
1.	robocizna	r-g	85.1464		
RAZEM					

Słownie:

ZESTAWIENIE SPRZĘTU

Lp.	Indeks ETO	Nazwa	Jm	Ilość	Cena jedn.	Wartość
1.	46111-148	Mieszarka do zapraw 3.0m ³ /h	m-g	0.3784		
2.	39511-148	Samochód dostaw.do 0.9t (1)	m-g	0.8824		
3.	39811-148	Samochód samowyład.do 5t (1)	m-g	2.3500		
4.	34312-148	Wyciąg jednomaszt. elektr.0.5t	m-g	2.3216		
RAZEM						

Słownie:

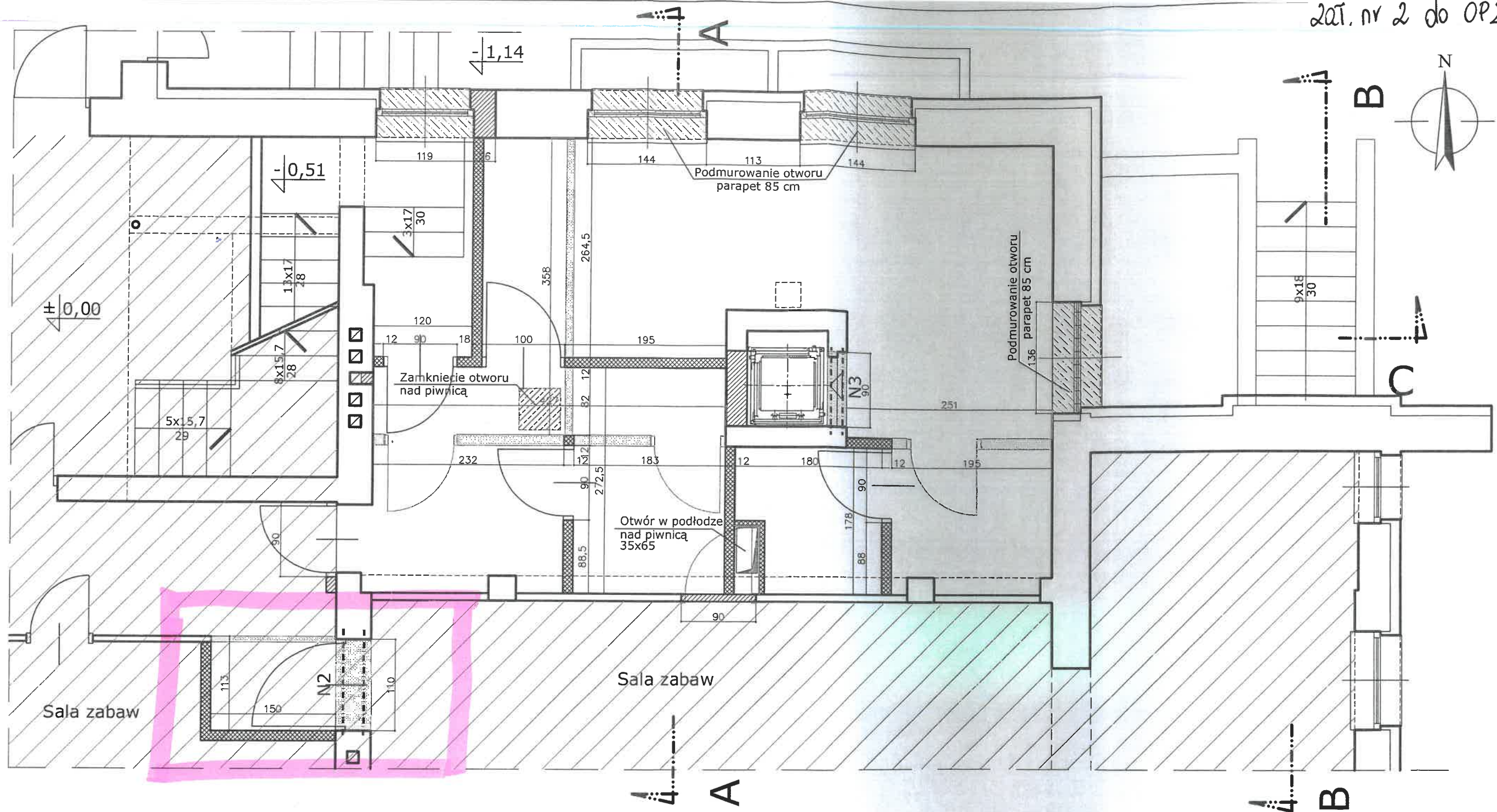

RZUT PARTERU 1:50

LEGENDA

- Ściany istniejące
- Zamurowania
- Ścianki k-g
- Wyburzenia, przebicia
- Drzwi do demontażu

oip AUTORSKA PRACOWNIA ARCHYTEKTONICZNA
 arch. ADAM IWANASZKO
 80-215 GDAŃSK, UL. WILEŃSKA 19

PRZEBUDOWA WĘZŁA ŻYWIENIA
 W BUDYNKU PRZEDSZKOLA NR 33
 UL. KLONOWICZA 1a, GDAŃSK, działka 799 ob033

INWESTOR: DYREKCJA ROZBUDOWY MIASTA GDAŃSKA
 80-560 GDAŃSK
 UL. ŻAGŁOWA 11

BRANZA: ARCHITEKTURA FAZA: P.BUDOWLANY

OPRACOWANIE: ARCHITEKTURA

AUTORZY	IMIE I NAZWISKO	NR URZAWNIEN BUD.	DATA	PODPIS
arch. ADAM IWANASZKO	arch. ADAM IWANASZKO	2478/GD/87	12.2015	
OPRACOWANIE				
SPRAWDZIŁ	arch. STEFAN GROCHOWSKI	1111/361/60	12.2015	
RYSunEK:	RZUT PARTERU			SKALA: 1:50
	ROZBIÓRKI I STAN SUROWY			NR RYS: A4

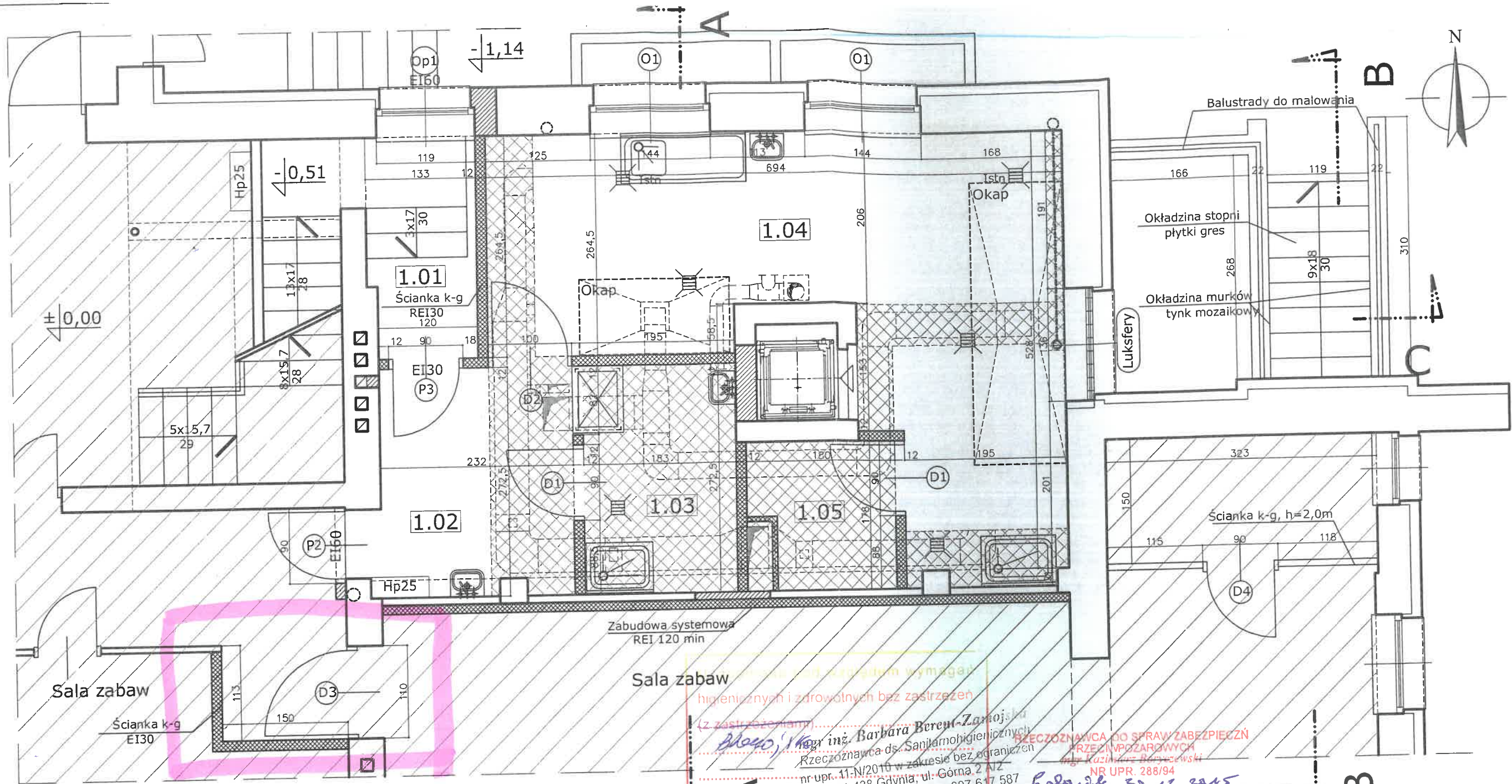

Sala zabaw

Zabudowa systemowa REI 120 min

Sala zabaw

higienicznych i zdrowotnych bez zastrzeżeń

(z zastrzeżeniami)

Barbara Berent-Zamojska
Rzecznik ds. Sanitarnohigienicznych
nr upr. 11-N/2010 w zakresie bez ograniczeń
84-438 Gdynia, ul. Górna 2 A/2
tel: 58 622-17-29, kom. 607 617 587

Data: 31.12.2015
Lp opinii: 187/15

RZECZNIK DO SPRAW ZABEZPIECZEŃ PRZECIWPÓŻAROWYCH
mgr Kazimierz Bolewski
NR UPR. 288/94
Bolewski 30.12.2015
Zgodność projektu z wymaganiami ochrony przeciwpożarowej
stwierdzam z uwagami

ZESTAWIENIE POMIESZCZEŃ

OZN.	POMIESZCZENIE	POSADZKA	Pu
1.01	KL. SCHODOWA	TERAKOTA	7,79
1.02	KOMUNIKACJA	TERAKOTA	6,62
1.03	ZMYWALNIA	TERAKOTA	4,98
1.04	KUCHNIA	TERAKOTA	23,46
1.05	SPIŻ. PODRĘCZNA	TERAKOTA	3,20
	RAZEM		46,05

LEGENDA

- Ściany istniejące
- Zamurowania
- Ścianki k-g
- Strop - zabudowa k-g

RZUT PARTERU 1:50

aiop AUTORSKA PRACOWNIA ARCHITEKTONII
arch. ADAM IWANASZKO
80-215 GDAŃSK, UL. WILEŃSKA 19

PRZEBUDOWA WĘZŁA ŻYWIENIA
W BUDYNKU PRZEDSZKOLA NR 33
UL. KLONOWICZA 1a, GDAŃSK, działka 799 obręb

INWESTOR: DYREKCJA ROZBUDOWY MIASTA GDAŃSK
80-560 GDAŃSK
UL. ŻAGŁOWA 11

BRANŻA: ARCHITEKTURA FAZA: P.BUDOWLA

OPRACOWANIE: ARCHITEKTURA

AUTORZY	IMIĘ I NAZWISKO	NR URADNIEN BUD	DATA	PODPIS
arch. ADAM IWANASZKO		2478/GD/87	12.2015	<i>[Signature]</i>
OPRACOWANIE				
SPRAWDZIŁ	arch. STEFAN GROCHOWSKI	1111/361/60	12.2015	<i>[Signature]</i>

RYSUNEK: RZUT PARTERU ROZBIÓRKI I STAN SUROWY SKALA: NR RYS: 4