

MAPA DO CELÓW PROJEKTOWYCH
SKALA 1:500

Objekt: Gdańsk ul. marsz. Ferdynanda Focha

Identyfikator i nazwa Jednostki ewidencyjnej: 226101 i

Identyfikator i nazwa obrębu ewidencyjnego: 67

Nr sekcji: 6.221.26.21.4; 6.221.26.21.2.3

Nr KERG: WG-III.6540.1.963.2018

Układ współrzędnych prostokątnych płaskich: 2000 strefa 6

Geodezyjny układ odniesienia: Krasztadt 86 bis

Imię i nazwisko lub nazwa podmiotu, który wykonał prace polowe i komercyjne oraz podpisał osoby reprezentujące ten podmiot:

Nie wyklucza się istnienia w terenie innych nie zgłoszonych do Inwentaryzacji urządzeń podziemnych.

Służebności gruntowych nie badano.

Nie ustalano przebiegu prawnego granic.

Oznaczenie granic obszaru, który był przedmiotem aktualizacji
Gdańsk, dnia 22.05.2018

W dniu 14.05.2018r. uzupełniono o treść nakładki RKSPUT Gdańsk

- nie występują

Gdańsk, dn. 14.05.2018r.

Obiekty nieobjęte katalogiem obiektów baz danych

(z 80 ust. 3 - Rozporz. MSWiA z dn. 09.11.2011r. Dz.U. Nr 236, poz. 1572):

GEO - POMIAR
Łukasz Kołosowski
ul. Mysłowska 90B/3, 80-283 Gdańsk
NIP 578-296-45-29, Regon 281446175
tel. 512-912-126

GEODETA
inż. Łukasz Kołosowski

GEODETA PRAWNIONY
inż. Tomasz Nicewicz
nr upr. 22514

Podpisuje się, że niniejszy dokument został opracowany w wyniku prac geodezyjnych i kartograficznych, których rezultaty zawiera operat techniczny wpisany do ewidencji materiałów państwowego zasobu geodezyjnego i kartograficznego	
Organ prowadzący państwowy zasób geodezyjny i kartograficzny	Urząd Miasta w Gdańsku Wydział Geodezji Referat Zasobu Geodezyjnego
Identyfikator ewidencyjny materiału zasobu operatu technicznego	P.2261 2018.120905
Data wpisania operatu technicznego do ewidencji materiałów zasobu	2018-06-15
Imię, nazwisko i podpis osoby reprezentującej organ	INSPEKTOR Agata Lechowiska

Za zgodność z oryginałem mapy do celów projektowych

pod względem symboli, treści, znaków i skali

PROPONOWANA
NOWA LOKALIZACJA
STUPA OŚWIETLENIEGO
(NA DZIAŁCE
NR 244)

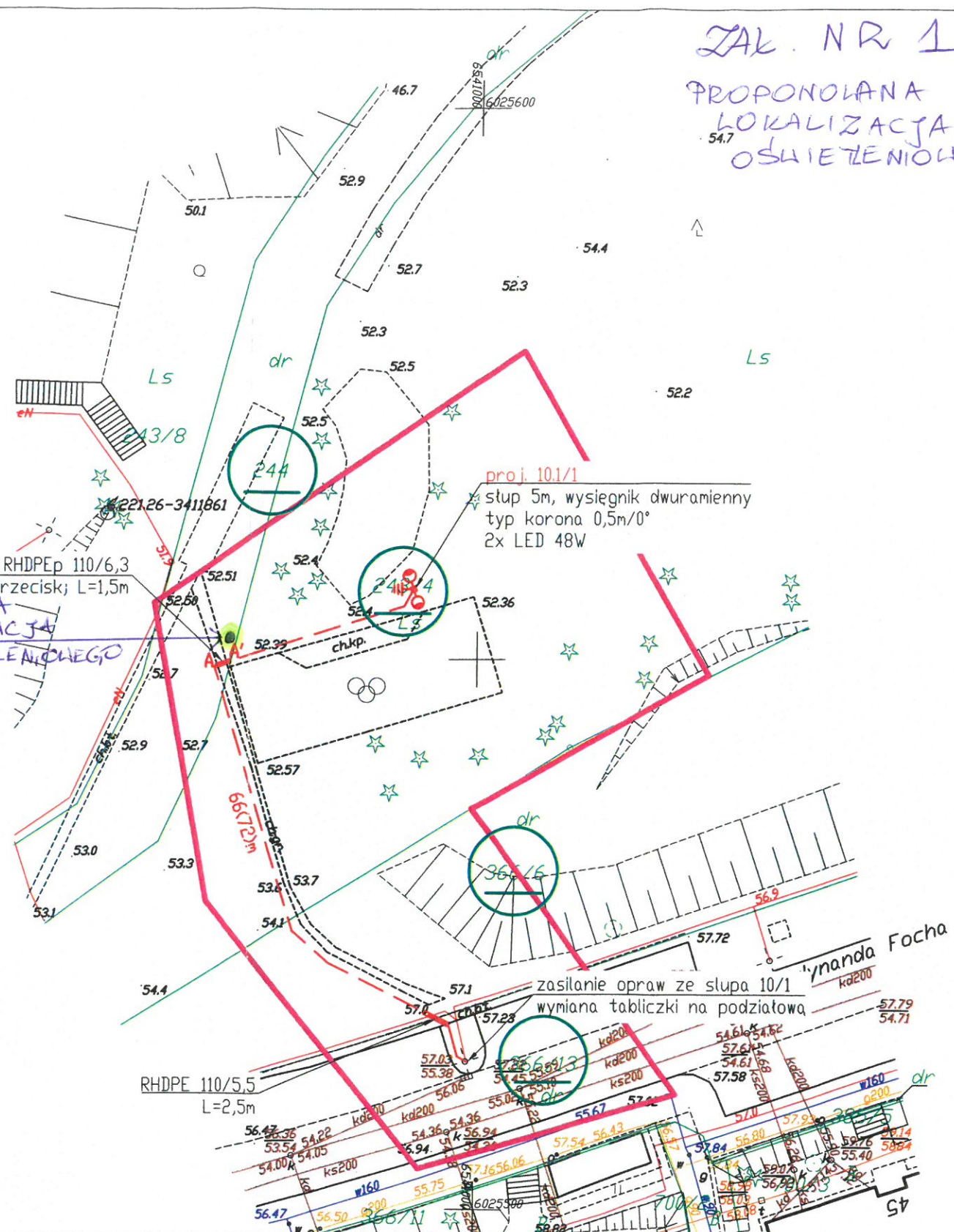

ZAK. NR 1 DO OPZ
PROPONOWANA NOWA
LOKALIZACJA STUPA
OŚWIETLENIEGO

LEGENDA:

- projektowany słup z oprawą oświetleniową
- projektowany kabel oświetleniowy nN 0,4kV YAKXS 4x25mm²+ FeZn 25x4mm
- projektowane uzmiennienie
- projektowane zabezpieczenie przewodu/sieci uzbrojenia terenu
- oznaczenie działki, na której projektowane jest uzbrojenie terenu

Zamawiający:		Wykonawca:	
Dyrekcja Rozbudowy Miasta Gdańska ul. Żeglowska 11 80-560 Gdańsk		AUTOMIX ENERGETYKA AUTOMIX ENERGETYKA Sp. z o.o., 80-557 Gdańsk, ul. Narwicka 21C	
Zadanie:		Oświetlenie śrótowni i placu zabaw przy Wroniej Górze w ramach "Budżetu Obywatelskiego 2018 w Gdańsku"	
Tytuł rysunku	Plan zagospodarowania terenuProjekt	Skala :	1:500
Stadium	Dokumentacja projektowa	Data :	06.2018
Projektował:	mgr inż. Włodzimierz Kostro	upr. nr 4045/GD/89 spec.: sieci i inst. elektroenerg.	
Opracował:	mgr inż. Tomasz Piękoś		Nr rysunku E-1
Opracował:	mgr inż. Jędrzej Pieniak		Arkusz 1